25ste JAARGANG NUMMER 4 WINTER 2010/2011

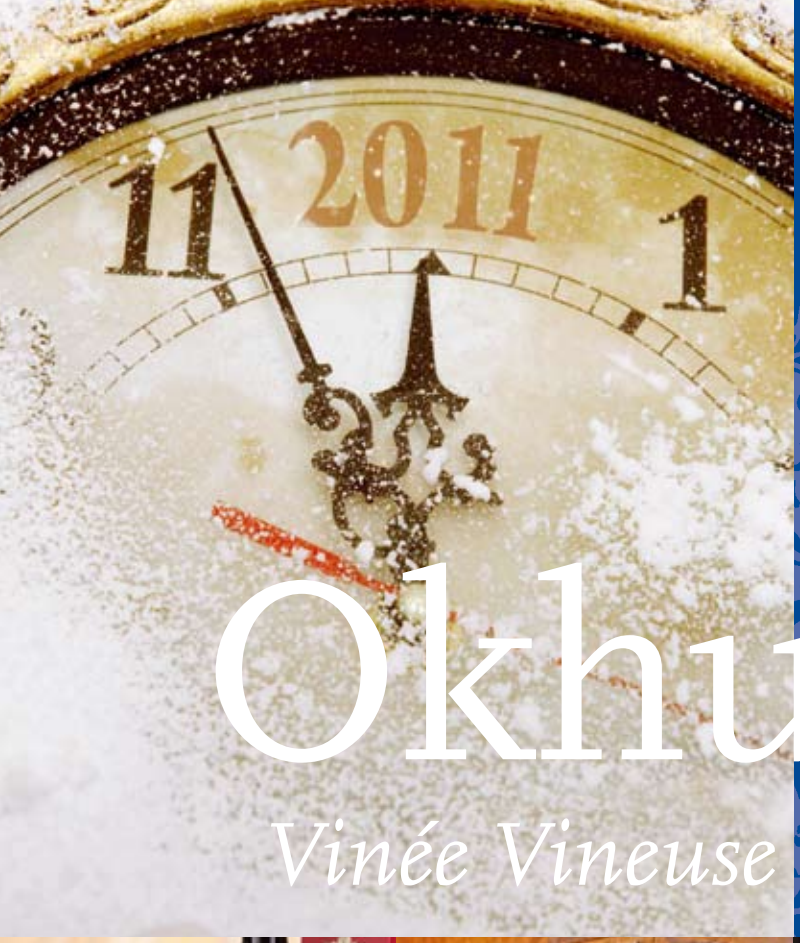

Okhuysen

Vinée Vineuse

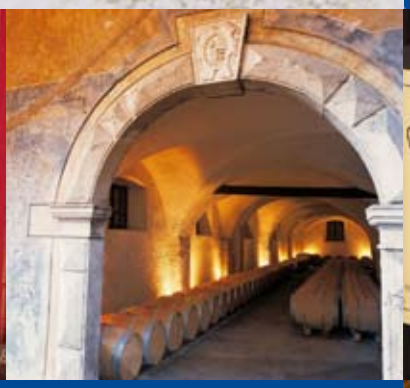

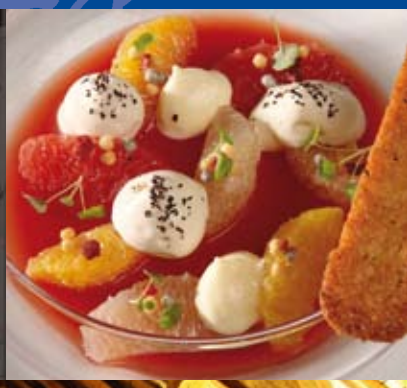

Champagne & Mousseux
Kerstkist
Proefschrift Wijnconcours
Tien pagina's Wijn & Spijs
Rode Bordeaux
Witte Bourgogne
Rode Bourgogne
Port
Wit uit de Nahe
Bonbanyuls en la Rectorie
Twaalf Klassiekers
Wit uit Italië: Jermann en Lageder
Rood uit Italië: Fonterutoli en Ceretto

Sinds 1867

Column

Voor u ligt alweer de laatste Vinée Vineuse van dit jaar en dat betekent dat de feestdagen voor de deur staan; een maand vol gezelligheid, waarbij weer vaak en uitbundig gedineerd zal worden met familie, vrienden en collega's. Tijdens deze diners mag het net wat meer zijn. Kookboeken komen tevoorschijn en de poelier, slager en groenteman worden met uitgebreide boodschappenlijstjes bezocht.

Ook wijn speelt in deze maand een belangrijke rol, want bij al die gezelligheid en diners moet natuurlijk goede wijn gedronken worden. Traditiegetrouw staat de *Kersteditie* van Vinée Vineuse weer boordenvol met een grote diversiteit aan topwijnen in verschillende prijsklassen. Ook is er weer een serie pagina's waarin het eten centraal staat, om u op weg te helpen bij het creëren van de juiste wijn-spijscombinaties. Daarbij willen we graag aantekenen dat het vinden van de ideale wijn-spijscombinatie niet een doel op zich moet zijn. Bij het slagen of falen van de combinatie tussen gerecht en wijn spelen vele factoren een rol. Zo bepalen onder andere het gebruik van kruiden, de bereidingswijze en de keuze van de garnituur mede of de wijn-spijscombinatie klopt. Ons advies: durf te variëren en laat u inspireren door het seizoen.

Voor extra inspiratie kregen wij toestemming van topfotograaf Jan Bartelsman om enkele van zijn schitterende beelden te gebruiken uit zijn nieuwe boek, 'De Chef en de Wijn', dat hij samen met smaakexpert Peter Klosse vervaardigde (zie ook *Wijnig Nieuws* pag. 42). Verder is er in deze Vinée Vineuse volop aandacht voor onze winnaars op het Proefschrift Wijnconcours, uw favoriete wijnen van 2010, champagnes en mousserende wijnen, port en topdigestieven, klassiekers uit de Bourgogne en Bordeaux, klassewijnen uit Italië, Banyuls en Bonbanyuls en introduceren wij bovendien een gloednieuw sterdomein uit de Nahe in Duitsland, Gut Hermannsberg. Kortom, voor een ieder wat wils voor de komende decembermaand.

Traditioneel wordt uw mooie bestelling beloond met een vineus cadeau. Meer hierover leest u op de achterzijde van dit blad. Als klap op de vuurpijl vindt u bij deze Vinée Vineuse een prachtige bijlage met absolute topwijnen uit zowel de Noordelijke als Zuidelijke Rhône, één van de traditionele wijngebieden waar Okhuysen al sinds jaar en dag met enkele van 's werelds beste producenten werkt en een grote reputatie mee heeft opgebouwd. Veel van deze vaak schaarse wijnen komen niet jaarlijks bij ons onder de aandacht, dus profiteer hiervan!

Wij wensen u fantastische feestdagen en een goede jaarwisseling!

Xavier & Louis Kat en alle medewerkers van Okhuysen

PS. Alle bestellingen gedaan vóór 18 december a.s. kunnen wij gegarandeerd uitleveren vóór de kerstdagen.

Bestellen kan op de volgende manieren:

- via het bijgevoegde bestelformulier (en retourenvelop)
- via onze website: www.okhuysen.nl
- via mail: vineus@okhuysen.nl
- per telefoon: 023 - 531 22 40
- per fax: 023 - 532 48 15

COLOFON

25ste jaargang nummer 4
winter 2010/2011

Wijnblad van Okhuysen
Postbus 501, 2003 RM Haarlem

Copyright
Wijnkoperij H.F.A.Okhuysen bv

Jaarabonnement
Het wijnblad Vinée Vineuse kost €11,85 per jaar.

Aan deze Vinée Vineuse werkten mee:
Louis Kat, Xavier Kat, Marc Keulen en Brenda ten Brinke
Fotografie
Louis Kat, Xavier Kat en Mariëlle Penrhyn Lowe

Concept, vormgeving & productie
maakindrukmetAnker, Lelystad

Prijzen
Deze zijn strikt netto en inclusief B.T.W.

Betaling
Binnen 14 dagen na ontvangst factuur.
Per bank: ING Bank te Haarlem No. 67.08.13.958
Per giro: Postbank No. 123810

Te bestellen aantallen
Bij uw bestelling dient u steeds rekening te houden met de verpakking van 6 of 12 hele flessen en 24 halve flessen.

Levering
Leveringen binnen Nederland zijn kosteloos bij een minimale afname van 24 flessen of een minimum factuurwaarde van €175,- per zending.
Bezorging in Haarlem en omgeving geschiedt met eigen bezorgdienst.
Leveringen in België zijn kosteloos bij een minimale afname van 36 flessen en een minimum factuurwaarde van €350,- per zending.

Looptijd aanbiedingen
Duurt zolang de voorraad strekt en uiterlijk tot 26 februari 2011.

Okhuysen wijngarantie
Is een wijn kwalitatief niet in orde, dan wordt deze door ons retour genomen en krijgt u desgewenst een creditnota of uw geld terug. Voldoet een wijn om andere redenen niet aan uw verwachting, dan nemen wij de ongeopende flessen van u retour en ontvangt u voor deze retourflessen van ons een creditnota of uw geld terug.

Kantoor/verkoop/bestellen/opslag/expeditie
Küppersweg 19-21-23
2031 EA Haarlem
T 023 531 22 40
F 023 532 48 15
E vineus@okhuysen.nl

Postadres
Postbus 501, 2003 RM Haarlem

Winkel/kelders en proeverijen
Gierstraat 34, 2011 GE Haarlem

Openingstijden winkel
Dinsdag t/m vrijdag tussen 9.30 en 18.00 uur
Zaterdag tussen 9.00 en 17.00 uur

Ophalen wijn

Dit kan uitsluitend op de Küppersweg.
Maandag t/m vrijdag van 9.00 tot 17.30 uur
Zaterdag van 9.00 tot 12.00 uur.
(Op zaterdag kunnen geen extra wijnen worden bijgepakt.)
Belangrijk!!! Gelieve uw bestelling zo mogelijk 24 uur van tevoren aan ons door te geven.

Inhoud

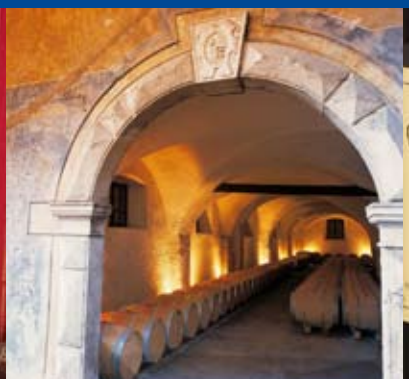

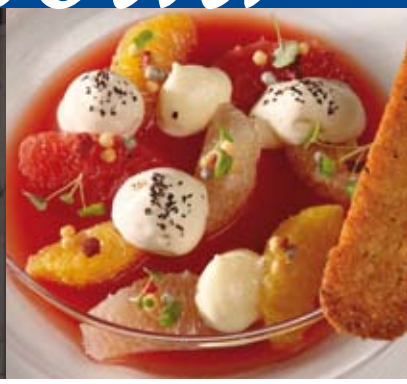

Champagne en Mousseux
4-5 Vier champagnes van ons Champagne-huis Devaux en vier mousserende wijnen, te weten: Crémant d'Alsace van Dirler, Vouvray brut van Domaine Brisebarre, Crémant de Limoux van Domaine Laurens en Prosecco brut van Faveri.

Kerstkist
6-7 Een kist heerlijkheden voor een feestelijk diner met de kerstdagen.

Proefschrift Wijnconcours
8-11 Met negen wijnen kwam Okhuysen in de grote finale van het prestigieuze Proefschrift Wijnconcours. Wijn van het jaar en overall winnaar werd de 'Vin de Pays de Vaucluse van Domaine du Pesquier', ook wel "Mon Petit Pétrus" genoemd, en ´Cava Huguet Gran Reserva Brut´ werd uitgeroepen tot beste mousserende wijn van het jaar!

Fris, droog en fruitvol wit
12-13 Een heerlijke selectie van zes witte wijnen ter begeleiding van schaaldiertjes en vis- en vleessalades in de ruimste zin van het woord.

Rijk, krachtig en aromatisch wit
14-15 Ideale begeleiders van visschotels met een rijke saus, wit vlees (kalfsvlees, varkenshaas) en licht gevogelte.

Fruitig niet te zwaar rood
16-17 Toegankelijke, licht verteerbare rode wijnen die goed passen bij licht vlees, konijn, licht gevogelte, pasta's en mediterrane schotels.

Krachtig, karaktervol rood
18-19 Zeer rijke, volle en krachtige wijnen die uitstekend passen bij rood vlees, klein en groot wild, jachtschotel, duif en eend.

Zachte friszoete wijnen
20-21 Een bijzondere selectie van lichte, elegant zoete tot krachtig rijke en aromatische wijnen. Vaak heerlijk bij het dessert, maar sommige ook bij rijke oude kazen.

Huiswijnen
22-23 Dit zijn onze meest verkochte wijnen, of liever de wijnen die bij u het meest favoriet waren in 2010.

Rode Bordeaux
24-25 Een selectie klassieke wijnen uit de Haut-Médoc, Pauillac, Margaux, Saint-Emilion, Pomerol en het sterk opkomende Côtes de Castillon.

Witte Bourgogne
26-27 Een serie onvergetelijke witte bourgognes uit Chablis, Meursault, Rully, Montagny en Saint-Véran.

Rode Bourgogne
28-29 De veelzijdigheid van Bourgogne komt het beste tot uiting in deze wijnen uit de Côte de Nuit, Côte de Beaune en de Châlonnais.

Port en digestieven
30-31 Schitterende port van Quinta do Tedo, traditioneel gestookte armagnac van Château de Lacquy en klassieke cognac van Maison Paul Beau.

Indrukwekkend wit uit de Nahe
32-33 Onze nieuwste aankoop komt uit Duitsland en wel uit de Nahe. Het wijnhuis Gut Hermansberg presenteert zich met twee verrukkelijke witte wijnen.

Domaine de la Rectorie en Bonbanyuls
34-35 Vermaard is de zacht-zoete rode Banyuls, die als crème-vulling wordt verwerkt in de inmiddels ook vermaarde chocolade-bonbon met de naam Bonbanyuls. Daarnaast selecteerden wij vier heerlijke wijnen uit Collioure.

Twaalf klassiekers van topniveau
36-37 Heel grote wijnen zijn kostbaar, daarom drinkt u deze thuis op een feestdag tijdens een feestelijk diner. Viermaal rode bordeaux, vier maal witte bourgogne en vier maal rode bourgogne.

Wit uit Italië
38-39 In Italië worden schoonheden van witte wijnen gemaakt. We selecteerden drie wijnen van Vinaioli Jermann en drie van Alois Lageder.

Rood uit Italië
40-41 De huizen Ceretto in Alba en Fonterutoli in Chianti behoren tot de top van Italië.

Wijnig Nieuws
42-43 Naast wijnnieuwtjes dit keer ook een bijzonder aanbod van Château Clos Chaumont van de Nederlander Pieter Verbeek. Houdt u van mooie olie? Maak uw keuze uit de meest verrukkelijke oliën uit Portugal en Italië.

Achter Ons cadeau voor u bij een aankoop ten bedrage van ten minste € 275,00. (maximaal één kistje per bestelling).

Hemelse belletjes

Met enige regelmaat organiseren wij samen met restaurants in den lande bijzondere wijn-spijsproeverijen. Een van de hoogtepunten van dit jaar was een fantastisch 'Champagne-diner' met een van onze goede relaties uit Haarlem. De gasten gaven zich gewillig over aan het avontuur om een avond lang - tegen de gewoonte in - door belletjes vermaakt te worden. Voor velen werd deze avond een onvergetelijke ervaring.

Nederland heeft op dit gebied de afgelopen jaren het nodige bijgeleerd. Werden de belletjes voorheen uitsluitend bewaard voor feestelijke momenten, tegenwoordig wordt de champagne of een alternatieve mousserende wijn steeds vaker ingezet als sprankelend aperitief dan wel als begeleider aan tafel. De introductie van wijnen als prosecco en cava heeft daarbij zeker geholpen de drempel te verlagen. Komt de bekendste mousserende wijn uit de Champagne, waar wij al vele jaren werken met het gerenommeerde huis Veuve A. Devaux, Okhuysen voert tevens een breed gamma schitterende andere mousseux, die u hieronder aantreft. Mist u er daarbij eentje? Voor de Spaanse Cava Huguet Gran Reserva vindt u een speciaal item op pag. 8 t/m 11. Genieten maar!

Okhuysen *Vinée Vineuse*

Grande Réserve Brut

Champagne Veuve A. Devaux

Het handelsmerk van Devaux is de pinot noir-druif, die in 'hun' Côtes de Bars de boventoon voert. De pinot (70%) komt van maar liefst vijftig verschillende cru's. Deze druif geeft de wijn zijn aangename fruit en extra diepgang. 30% is chardonnay, die hem frisheid en elegantie geeft. Het parfum presenteert een verrukkelijk fruit. De smaak is elegant en heeft een opvallende frisheid.

Op dronk: tussen nu en 2012

Speciale prijs bij doos van 6:
€ 28,30 per fles (normaal € 31,75)

Blanc de Noirs Brut

Champagne Veuve A. Devaux

Dé specialiteit van het huis, gemaakt van 100% pinot noir. De druiven worden direct na de oogst geperst, waardoor het sap blank van kleur blijft. De champagne is rijk en krachtig, met een heerlijke rondeur en in het bezit van subtiele aroma's van rode vruchtjes. Een heerlijke champagne om te drinken aan tafel, bij gevogelte en rijkere visgerechten.

Op dronk: tussen nu en 2012

Speciale prijs bij doos van 6:
€ 28,75 per fles (normaal € 32,25)

Cuvée D

Champagne Veuve A. Devaux

De Cuvée D behoort tot de top van wat de Champagne ons te bieden heeft. Een deel van de chardonnay (ca 30%) werd op eikenhout opgevoed. Na de assemblage rijpte de wijn nog eens vijf jaar met de gistcellen ('sur latte') op fles wat voor een prachtige, fijne en delicate mousse zorgt en complexiteit brengt. Hij proeft vol en rijk met de elegantie van de chardonnay en de rondheid en fruitigheid van de pinot noir.

Op dronk: tussen nu en 2013

Speciale prijs bij doos van 6:
€ 39,65 per fles (normaal € 44,40)

Cuvée D Millésime 2002

Champagne Veuve A. Devaux

Het kan altijd rijker, zoals deze millésimé uit 2002 bewijst. Elegantie en rijkdom gaan hier hand in hand. Een selectie van alleen de allerbeste cru's, tezamen met een hoger aandeel chardonnay (bijna 50%) en een lange rijping 'sur latte' geven de wijn al zijn elegantie en complexiteit. Prachtig is het delicate fruit, waarbij nootachtige en honingachtige aroma's de neus en tong bekoren. De afdronk is elegant met verfijnde zuren en houdt eindeloos lang aan.

Op dronk: tussen nu en 2013

Speciale prijs bij doos van 6:
€ 58,20 per fles (normaal € 65,00)

2008 Crémant de Limoux Brut 'Les Graimenous'

Domaine Laurens

Limoux is beroemd om zijn mousserende wijnen. De prijs-kwaliteitverhouding van deze 'Graimenous' is ongekend goed. De neus zit barstensvol wit fruit, hij is mooi vol van smaak, met fruit van rijpe zuidvruchten en met voldoende frisse zuren. Deze crémant is een uitstekend aperitief en combineert goed met diverse visgerechten en fruits de mer.

Op dronk: tussen nu en 2012

Speciale prijs bij doos van 6:
€ 10,70 per fles (normaal € 12,20)

Spumante Nera Brut - Prosecco di Valdobbiadene

De Faveri

Deze spumante komt van de hoger gelegen wijngaarden bij Valdobbiadene en Vidor, die gelden als de beste van het gebied. De wijn is een assemblage van hoofdzakelijk prosecco, aangevuld met iets verdiso, perera en bianchetta. Het parfum is heel floraal en fruitrijk. De smaakaanzet is elegant fris, met fruitimpressies als meloen en rijpe peer en iets honing.

Op dronk: tussen nu en 2012

Speciale prijs bij doos van 6:
€ 12,20 per fles (normaal € 13,90)

Vouvray brut

Domaine Brisebarre

Het koele klimaat en de uitstekende kalkgrond van Vouvray zorgen voor een voortreffelijke zuurgraad in de chenin-druiven. Deze zuurgraad vormt een belangrijke basis voor het maken van goede mousserende wijnen. Wijnmaker Philippe Brisebarre is bovendien een specialist! Heerlijk is de frisse stijl, met bloemige en licht aardse tonen.

Op dronk: tussen nu en 2012

Speciale prijs bij doos van 6:
€ 10,95 per fles (normaal € 12,60)

2007 Crémant d'Alsace Brut

Domaine Dirler

Van de druiven pinot noir, pinot gris en auxerrois maakte Dirler een schitterende mousseux, volgens de 'méthode traditionnelle'. De neus is buitengewoon mooi met tonen van bloemen, fruit en iets toast. De belletjes zijn fijn en zacht, evenals de elegante smaak met opnieuw fruit. De afdronk is fris en sappig. Heerlijk als aperitief en bij een frisse salade.

Op dronk: tussen nu en 2012

Speciale prijs bij doos van 6:
€ 14,35 per fles (normaal € 16,25)

Onze smulkist voor de feestdagen

Zes speciaal geselecteerde wijnen ter begeleiding van een feestdiner

De Kerstkist is een goede traditie geworden. Het is een keuze van wijnen die in principe 'blind' geschonken kunnen worden bij uw kerstdiner of een feestelijke dis op een ander moment. Het zijn stuk voor stuk prachtige wijnen, die u wellicht kunnen inspireren tot het bereiden van een onvergetelijk diner.

2009 Rosé Frizant brut

Domaine Mas de Daumas Gassac

Precies zoals een echte champagne wordt gemaakt, vinifieert eigenaar Guibert van het befaamde Mas de Daumas Gassac deze mousserende rosé. Het maken van een mousserende rosé begon indertijd als een grapje voor eigen gebruik en wat vrienden. Inmiddels is het maken van een dergelijke wijn serieuzer, want de vraag naar de roze belletjes is momenteel groter dan het aanbod. U zult proeven waarom.

Proefnotitie: *De kleur is licht, bijna zalmroze. De mousse bestaat uit fijne belletjes en de neus ruikt zuiver met tonen van frambozen en kersen. De smaak is mild droog, tegelijk fris en elegant met sappig fruit in de afdronk.*

Wijn-spijsadvies: Roze belletjes als aperitief.

Op dronk: tussen nu en 2012

Speciale prijs bij doos van 6:
€ 14,75 per fles (normaal € 16,75)

2009 Pouilly Fumé

Domaine Jean-Pierre Bailly

Een van de beste witte Loire-wijnen is de pouilly-fumé (niet te verwarren met Pouilly-Fuissé), die net zoals een sancerre van uitsluitend sauvignon wordt gemaakt en een bijna exotisch parfum presenteert. Al vele jaren werken wij nu met Jean-Pierre Bailly, die prachtige expressieve wijnen maakt in een stijl die precies aansluit bij onze wensen.

Proefnotitie: *De neus is een explosie van fruit en buxusachtige tonen die zo kenmerkend zijn voor een goede pouilly-fumé. De smaak is intens rijk, maar ook fris met fijne zuren en een sappige minerale afdronk.*

Wijn-spijsadvies: Begeleider van schelpdiertjes, garnalen, gerookte zalm, gebakken slibtong en vissalades.

Op dronk: tussen nu en 2014

Speciale prijs bij doos van 6:
€ 11,35 per fles (normaal € 12,95)

2008 Mâcon-Uchizy 'La Martine'

Bret Brothers

Jaarlijks kopen de gebroeders Bret bij een kleine wijnboer in het dorpje Uchizy de totale oogst op van een klein perceel, gelegen op de beroemde akker 'La Martine'. Ze oogsten de druiven zelf, omdat ze volledige controle willen houden op het vinificatieproces. Dat de Brets weten hoe ze goede wijn moeten maken, zal u bekend zijn.

Proefnotitie: *Heerlijke florale neus met een goede vettigheid en heel fijne, bijna zoete tonen van het hout. De smaak is delicaat met een klein botertje, heeft sappige, frisse zuren en een zachte, rijke finale. Superwijn!!*

Wijn-spijsadvies: Begeleider van mooie visgerechten met milde saus, wit gevogelte, licht wild en rijke pasta-gerechten.

Op dronk: tussen nu en 2014

Speciale prijs bij doos van 6:
€ 13,95 per fles (normaal € 15,80)

De kerstkist

Speciale prijs per kist € 93,00
(normaal € 105,20)

2008 Château Barberousse
Saint-Emilion

Voor de prijs is dit echt een unieke wijn. Okhuysen was hun eerste importeur, want export was begin jaren tachtig nog vreemd voor eigenaar Puyol. De wijn wordt gemaakt van de druiven merlot (70%) en gelijke delen cabernet-franc en cabernet-sauvignon. Ieder oogstjaar rijpt gedurende minimaal twaalf maanden op deels nieuwe eiken vaten, waarvan een derde nieuw wordt aangekocht.

Proefnotitie: *Een schitterende dieprode wijn met een neus vol zwart fruit, dat prachtig harmonieert met fijne tonen van hout. De smaak is krachtig en smeuïg en helemaal in balans met de rijpe tanninen.*

Wijn-spijsadvies: Begeleider van magret de canard, duif, patrijs, lamsvlees, ossenhaas, entrecote en licht wild.

Op dronk: tussen nu en 2018

Speciale prijs bij doos van 6:
€ 11,75 per fles (normaal € 13,45)

2007 Amarone - Valpolicella
Palazzo Maffei

Amarone wordt gemaakt door de druiven na de oogst op matten te laten indrogen. De druiven, die op dat moment een enorme suikerconcentratie bevatten, worden vervolgens in februari geperst. Hierna rijpt de wijn ruim twee jaar op eikenhouten vaten. Het resultaat is een geconcentreerde wijn, met een intens zoet fruit. De Amarone van Maffei is een topper!

Proefnotitie: *De neus is zoetig, met rijpe pruimen, gekonfijt rood fruit, viooltjes en iets vanille. De smaak is breed en vol, tegelijk prachtig elegant, met jamachtige fruitaroma's, en met een indrukwekkend zwoele afdronk.*

Wijn-spijsadvies: Bij wild, zoals hert, everzwijn, haas en hert, maar ook bij stoofschotels met een mediterraan accent.

Op dronk: tussen nu en 2015

Speciale prijs bij doos van 6:
€ 19,95 per fles (normaal € 22,50)

2008 Ballet d'Octobre Jurançon moelleux, *Domaine Cauhapé*

Het blijft een raadsel hoe het komt dat de wijnen van Henri Ramonteu zo'n schitterende expressie hebben. Henri is daar duidelijk over: "Ik profiteer van een micro-klimaat in de wijngaarden, ik oogst laat, de druiven ondergaan een koude weking en de gisting duurt lang op lage temperatuur". Was het maar zo eenvoudig!

Proefnotitie: *Opvallend frisse neus met prachtige fruittonen van ananas, perzik en citrus en met een hint van honing. In de smaak komen die verrukkelijke honingtonen terug, gevolgd door tropische fruitaroma's en heerlijke, frisse zuren in de afdronk.*

Wijn-spijsadvies: Een zoetje moet kunnen, al was het maar bij wit en geel fruit, licht gebak, crème brûlée of kerstcake .

Op dronk: tussen nu en 2014

Speciale prijs bij doos van 6:
€ 12,75 per fles (normaal € 14,50)

Okhuysen weer volop in de prijzen!

Er gaat bijna geen editie van het Proefschrift Wijnconcours voorbij zonder dat wij ons mogen verheugen in het winnen van een van de prijzen.

Ook de 2010-editie was ons goed gezind en beloonde ons met maar liefst twee hoofdprijzen: Cava Huguet als beste mousserende wijn en de Vaucluse Pesquier (mon Petit Petrus) als beste rode wijn onder € 7,50. Deze laatste werd uiteindelijk zelfs 'overall winnaar' van het concours!

Het was afgelopen oktober alweer voor de 22ste keer dat de grote finale van het Proefschrift Wijnconcours plaatsvond. De grootste en meest prestigieuze wijncompetitie van Nederland geeft ieder jaar een goed beeld van wat er in de Nederlandse wijnhandel gaande is en wat de nieuwste ontwikkelingen zijn. Bovendien worden de titels toebedeeld aan die wijnen, die volgens de jury de beste wijnen van het jaar zijn.

De jury, bestaande uit pers, wijndocenten, sommeliers, chefs en proevers met vele jaren ervaring uit België en Nederland, moest vele honderden flessen keuren. Voordat een wijn de finale bereikt heeft, is hij minimaal vijf keer blind geproefd naast vergelijkbare wijnen (qua druif, regio, marktsegment en prijscategorie). Uiteindelijk kwamen ongeveer tweehonderd wijnen in de grote finale. Omdat wij moeilijk ons hele assortiment kunnen insturen, maken wij ieder jaar een kleine selectie van wijnen die we de jury graag laten beoordelen. Met uiteindelijk negen wijnen in de finale bleek dat onze selectie ook dit jaar weer in de smaak viel!

Hiernaast vindt u onze grootse finalewijnen. Op pagina 10 en 11 presenteren wij u onze trotse winnaars van 2010!

2009 Blanc Selecció, Penedès

Bodegas Can Feixes

De Cava van dit domein won de hoofdprijs op het concours, maar ook deze schitterende 'stille' witte wijn eindigde bij de beste wijnen, en terecht! De assemblage van parellada, macabeu, chardonnay en pinot noir geeft een ranke en geraffineerde wijn.

Proefnotitie: *De neus is expressief en mineraal, met tonen van wit fruit en veldbloemen. De smaak is al even verrukkelijk met fijne sappige zuren in de afdronk.*

Op dronk: tussen nu en 2012

Speciale prijs bij doos van 6:
€ 7,75 per fles (normaal € 8,95)

2007 Bourgogne blanc

Domaine Tollot-Beaut

Dit oude familiedomein uit Chorey-les-Beaune is bekend om zijn prachtige rode wijnen, waaronder enkele vermaarde premier en grand cru's. Tot voor kort maakten ze slechts één witte wijn, Corton Charlemagne, maar tegenwoordig ook een grootse Bourgogne blanc!

Proefnotitie: *Het parfum biedt een prachtige fruitwaaier en een beetje toast van het hout. De smaak is mooi vettig met een mineralige structuur en een bijna weelderige finale.*

Op dronk: tussen nu en 2012

Speciale prijs bij doos van 6:
€ 14,75 per fles (normaal € 16,70)

2009 Guilhem Rouge
Vin de Pays de l'Hérault

Moulin de Gassac

Meerdere malen winnaar van het concours en eigenlijk niet weg te denken uit de grote finale, was ook dit jaar de Guilhem rouge, een van de genomineerde wijnen voor de eindoverwinning. Wat ons betreft had er nog meer ingezeten, want het oogstjaar 2009 is buitengewoon!

Proefnotitie: *Je ruikt de Zuid-Franse bosschages, verse kruiden als tijm, rozemarijn en lavendel, het kreupelhout, en daarnaast een zwoel donker en pittig fruit.*

Op dronk: tussen nu en 2013

Speciale prijs bij doos van 6:
€ 4,85 per fles (normaal € 5,70)
(Zie ook huiswijnen)

2008 Chinon rouge 'Cuvée Terroir'

Domaine Charles Joguet

De 'hoge' wijnen van Joguet behoren tot de allermooiste van de Loire en zijn echte bewaarwijnen. Deze verrukkelijke 'Cuvée Terroir' is puur op fruit gemaakt, zonder aan typiciteit, die de wijn dankt aan het frisse klimaat en de kalkrijke bodem, te verliezen.

Proefnotitie: *De wijn geurt naar zwarte bessen, bramen, laurier, zwarte peper, rode paprika en licht aardse aroma's. De smaak is zuiver en fris, met mooi donker fruit.*

Op dronk: tussen nu en 2013

Speciale prijs bij doos van 6:
€ 10,95 per fles (normaal € 12,60)

2007 Laudun rouge
Côtes du Rhône Villages

Domaine Pélaquié

Ook onze kerstwijn van vorig jaar werd genomineerd als wijn van het jaar, alleen dan het nieuwe oogstjaar 2007. Gelukkig konden we nog extra dozen kopen bij Luc Pélaquié. Deze 2007 komt namelijk uit een heel groot jaar voor de Zuidelijke Rhône en is in één woord geweldig!

Op dronk: tussen nu en 2014

Speciale prijs bij doos van 6:
€ 7,95 per fles (normaal € 9,25)

2008 Altico, Jumilla

Bodegas Carchelo

De Altico van Carchelo namen we dit jaar nieuw in ons assortiment op en behaalde direct de finale van het concours! Gemaakt van bijna 100% syrah (en iets tempranillo) van een op zevenhonderd meter hoogte gelegen wijngaard, en met een korte houtopvoeding van vier maanden.

Proefnotitie: *Het parfum is bedwelmend met tonen van rode veldbloemen, kersen, pruimen en cacao. De smaak is prachtig fris, met een bijna zoet fruit van bessen en iets laurier.*

Op dronk: tussen nu en 2014

Speciale prijs bij doos van 6:
€ 8,45 per fles (normaal € 9,70)

2007 Valduero Crianza
Ribera del Duero

Bodegas Valduero

Als wij de Crianza van Valduero presenteren op het concours, behaalt hij eigenlijk altijd de finale. Valduero is dan ook een topdomein in Ribera del Duero en deze crianza biedt een bijna onverslaanbare prijs-kwaliteitverhouding!

Proefnotitie: *De geur biedt prachtige fruitaroma's, die een goede balans vormen met de lichte tonen van hout. De smaak is vol en krachtig met opnieuw dat pure, rijke fruit en een zachte finale.*

Op dronk: tussen nu en 2015

Speciale prijs bij doos van 6:
€ 14,90 per fles (normaal € 16,90)

Twee spectaculaire winnaa

Cava Huguet: opnieuw de beste mousserende wijn van Nederland

Champagne laat zich niet vergelijken met andere ´mousseux´. Champagne is nu eenmaal champagne, de koningin onder de schuimwijnen. Uitzondering hierop vormt wellicht deze Cava Grand Reserva van Bodegas Can feixes, met oogstjaar, die menig champagne laat blozen. De verfijning, complexiteit en frisheid in deze mousserende wijn zijn dan ook van een ongekend niveau.

De broers Huguet bezitten een prachtig terroir in het hoge gedeelte van de Penedès, waar de druiven langzaam rijpen en met veel frisheid worden geoogst. Joan is de man van de wijngaard, terwijl José-Maria de meester in de kelder is. De wijn voor de Cava, gemaakt van parellada, macabeu en pinot noir, rijpt eerst zes maanden 'sur lie' en ligt na toevoeging van de liqueur de tirage maar liefst drie jaar op fles (negen maanden is volgens de regelgeving van het herkomstgebied voldoende), in een koele, vochtige kelder diep onder de grond. Dankzij het zeer lange gistcontact wint de wijn aan complexiteit en winnen de belletjes aan elegantie.

2006 Cava Huguet Gran Reserva brut, Penedès

Bodegas Can Feixes

Deze unieke mousserende wijn heeft een complexe neus van frisse fruittonen als gele appel en citrusfruit, met ook iets van witte veldbloemen, amandelen en vers brood. De smaak is in de aanzet heerlijk fris, bloemig en met subtiele fruittonen, gevolgd door impressies van rijper fruit, gisttonen en iets briochebrood. De belletjes zijn verfijnd, maar levendig en versterken de elegante zuren in de lange afdronk.

Op dronk: tussen nu en 2013

Speciale prijs bij doos van 6: € 13,85 per fles (normaal € 15,70)

RS TIJDENS DE GROTE FINALE!

Mon Petit Petrus: beste rode wijn en overall winnaar

Je moet wel gek zijn om in het geklasseerde herkomstgebied Gigondas merlot aan te planten als je daarmee de herkomstbenaming van dit gerenommeerde wijngebied verliest. De laconieke Guy Boutière leek het echter een leuk experiment om, zoals hij zelf zei "son petit Petrus", de beroemde Pomerol van 100% merlot te maken. Dat het dan 'maar' een Vin de Pays zou mogen heten, nam hij op de koop toe.

De waarheid gebiedt te zeggen dat het perceeltje waar hij de merlot op aanplantte, niet geschikt bleek voor een van de lokale druiven syrah, grenache of mourvèdre, omdat die hier niet optimaal rijpten. Guy zocht dus naar een vroegrijpende druif en koos voor de merlot. In eerste instantie bracht de merlot niet het juiste resultaat, althans niet als monocépage. Maar toen hij de merlotwijn assembleerde met wat van zijn syrah, onstond een verrukkelijk eindproduct. Jaren geleden proefden wij de wijn bij toeval en waren meteen verkocht. Inmiddels is de productie van deze succeswijn vergroot en koopt Okhuysen jaarlijks een groot deel van de oogst. 2009 was een superjaar! En ook het aankomende oogstjaar 2010 belooft veel.

2009 Vin de Pays de Vaucluse - Mon Petit Petrus

Domaine du Pesquier

De geur van de wijn is licht aards en doet denken aan donker fruit van zwarte kersen en bramen, leer, peper, laurier en tabak. De smaak is heerlijk fris en fruitig, met veel sap, een aantrekkelijke kruidigheid, een mooie concentratie, vriendelijke tanninen en een intense, lange afdronk.

Op dronk: tussen nu en 2012

Speciale prijs bij doos van 12: € 5,55 per fles (normaal € 6,50)

2009 Château de Fontenille

Entre-Deux-Mers

In Bordeaux gaat het vaak alleen over de grands crus classés en de wijnen uit de bekende wijndorpen als Pomerol, Saint-Emilion, Margaux etc. Wie goed zoekt echter, vindt in deze streek nog veel meer interessante producenten. Een van die kleine sterren is Stéphane Defraine van Château de Fontenille, gelegen vlakbij de abdij van La Sauve-Majeure. Zijn witte wijn is een absolute kanjer, gemaakt van sauvignon, sémillon en muscadelle.

Proefnotitie: *Een aromatische neus, met tonen van veldbloemen en fruit van citrus, perzik en meloen. De smaak heeft een prachtige frisse zetting, is heel zuiver, heeft een mooie structuur, lekker rijp fruit en verfijnde zuren in een lange afdronk.*

Op dronk: tussen nu en 2012

Speciale prijs bij doos van 6:
€ 7,20 per fles (normaal € 8,30)

2009 Grüner Veltliner Lössterrassen

Weingut Stadt Krems

De wijnen van wijnmaker Fritz Miesbauer zijn een regelrechte hit en niet meer weg te denken uit ons assortiment. Niet alleen zijn de frisse, zuivere en aromatische wijnen die Oostenrijk voortbrengt momenteel erg in trek, maar ook de prijs-kwaliteitverhouding die Stadt Krems biedt is gewoonweg onverslaanbaar. De steile stenige wijngaarden uit het Kremstal geven druiven van topkwaliteit, die per perceel worden geplukt en verwerkt.

Proefnotitie: *De wijn is heel puur en zuiver, sprankelend fris en behoorlijk rijk, met een rijp geel fruit, iets van witte peper, mineralen, bloesem en iets rokerigs. De afdronk valt op door zijn mooi harmoniërende zuren.*

Op dronk: tussen nu en 2013

Speciale prijs bij doos van 6:
€ 6,25 per fles (normaal € 7,25)

2009 Steillage Trocken

Weingut Altenkirch - Rheingau

Voor de allermooiste expressie van de rieslingdruif kom je al snel in de Duitse Rheingau terecht. Het uit 1826 stammende Weingut Altenkirch is gelegen in het wijndorp Lorch aan de westkant van de Rheingau. De expositie van de wijngaarden is op het zuiden gericht, ideaal voor de riesling. Hun bijzondere karakter danken de wijnen aan de steile wijngaarden, met een bodem van veelal leisteen, met kwartssporen.

Proefnotitie: *Het parfum is heerlijk floraal, met iets van groene appel, meloen en citrusfruit. De smaak is heel fris en zuiver, verfijnd droog, met een knisperend wit fruit, mineralen, en prachtige zuren in de afdronk.*

Op dronk: tussen nu en 2013

Speciale prijs bij doos van 6:
€ 8,45 per fles (normaal € 9,70)

Frisse en stuiven

"De diversiteit aan wijnen is enorm. Voor een ieder is er wat wils. Maar naast uw eigen voorkeuren bepalen ook de gerechten die u uitkiest voor een groot deel in welke richting u het moet zoeken bij uw wijnselectie. Om u behulpzaam te zijn bij het grote genieten, geven we u wat handvatten voor de komende feestdagen. Ons advies: durf te variëren en laat u inspireren door het seizoen."

NDE WITTE WIJNEN

OP DEZE TWEE PAGINA'S VINDT U WIJNEN MET EEN FRIS EN RANK KARAKTER. WIJNEN MET EEN EXPRESSIEF EN STUIVEND PARFUM, SPREKENDE ZUREN EN OOK EEN GOEDE VULLING, MAAR ZONDER TE KRACHTIG, BREED EN COMPLEX TE ZIJN. WIJNEN DIE ZICH IDEAAL LATEN COMBINEREN MET SCHAAL- EN SCHELPDIEREN, SALADES, SUSHI, GEROOKTE VISSOORTEN, CARPACCIO VAN TONIJN, INKTVIS (À LA PLANCHA), KABELJAUW, GEBAKKEN MAKREEL, RODE MUL (OP DE HUID GEBAKKEN) EN BIJVOORBEELD GEBAKKEN SCHOL.

2008 Savennières sec

Château d'Epiré

De oudste wijngaard van Savennières dateert uit de zeventiende eeuw en behoort toe aan het beroemde Château d'Epiré van de familie Bizard. De witte wijnen worden hier gemaakt van de chenindruif en gaan van fris droog tot nobel zoet. Op d'Epiré wordt puur traditioneel gewerkt, zowel op het land als in de kelders. Voor de gisting wordt wel gebruikgemaakt van moderne inoxtanks, waarna de wijn rijpt op eiken vaten.

Proefnotitie: *De neus is delicaat met rijp wit fruit, veldbloemen, licht aardse tonen en iets noten. De aanzet van de smaak is elegant droog met een bijna ziltige ondertoon. De afdronk is mooi zuiver met zachte zuren en een fraai bittertje.*

Op dronk: tussen nu en 2016

Speciale prijs bij doos van 6:
€ 10,80 per fles (normaal € 12,30)

2009 Albariño

Bodegas Terramaior - Rías Baixas

De wijnen uit Rías Baixas zijn uniek te noemen; ze laten zich moeilijk met een andere wijn vergelijken. Het klimaat aan de Spaanse noordwestkust is onder invloed van de golf van Biskaje behoorlijk grillig en een stuk natter en koeler dan elders in het land. De albariñodruif is dankzij de kleine bessen met dikke schillen goed bestand tegen de omstandigheden. Terramaior is een jong en perfect geoutilleerd bedrijf, dat pure kwaliteitswijnen maakt.

Proefnotitie: *Subtiele neus van wit en geel fruit, bloemen en een lichte ziltigheid. De smaak is mooi fris, met een goede vette structuur, goed sap, rijpe fruittonen, prachtige zuren en een aangename, zuivere afdronk.*

Op dronk: tussen nu en 2012

Speciale prijs bij doos van 12:
€ 8,95 per fles (normaal € 10,30)

2009 Palacio de Bornos Verdejo

Bodegas de Crianza Castilla la Vieja - Rueda Supérior

Ruim vijftien jaar geleden was Okhuysen een van de allereerste die de verdejodruif in Nederland introduceerde. Inmiddels zien we op steeds meer plekken de wijnen uit Rueda. Bij veel van deze wijnen gaat het om een assemblage van verdejo met de veel productievere viuradruif. De 100% verdejo van Bornos blijft een unieke en prachtige wijn, vaak gekopieerd maar nog immer onovertroffen!

Proefnotitie: *De combinatie van fruitigheid, frisheid en kruidigheid maakt de wijn bijzonder en geliefd. Het parfum is prachtig exotisch en licht bloemig. De smaak is heel fris met sappige zuren, verfijnd droog en met opnieuw veel exotisch fruit in de afdronk.*

Op dronk: tussen nu en 2012

Speciale prijs bij doos van 12:
€ 6,45 per fles (normaal € 7,50)

2009 Cairanne blanc, Réserve des Seigneurs

Domaine de l'Oratoire Saint-Martin

Op de coteaux 'les Douyes' plantten de gebroeders Alary vooral witte druiven aan voor het maken deze unieke cuvée. De terroir is hier rijk aan stenen en kalk met een bovenlaag van gele en een onderlaag van blauwe klei. Door de hoge ligging blijven de druiven profiteren van een fris briesje. Deze speciale cuvée werd gemaakt van de druiven rousanne en clairette, die apart werden gevinifieerd en later pas geassembleerd.

Proefnotitie: *Het resultaat is een absolute droomwijn met een prachtig frisse neus van rijp fruit. De smaak is krachtig en elegant tegelijk met in de finale opnieuw dat schitterende, aromatische fruit.*

Op dronk: tussen nu en 2013

Speciale prijs bij doos van 6:
€ 8,95 per fles (normaal € 10,45)

2009 Laudun blanc - Côtes du Rhône Villages

Domaine Pélaquié

Ten westen van Châteauneuf-du-Pape ligt het kleine wijngebied Laudun. Naast voortreffelijk rood (zie ook het Proefschrift Wijnconcours op pag. 8 t/m 11) maakt Luc Pélaquié ook onweerstaanbare witte wijnen. Onze favoriet is deze Laudun Blanc, gemaakt van de druiven clairette, grenache blanc, rousanne, viognier en bourboulenc. Klimaat en bodem geven hier wijnen met een sterke persoonlijkheid en kracht, terwijl hun frisheid behouden blijft.

Proefnotitie: *Een elegante neus met een mooi fris wit fruit. De smaak is zuiver, intens rijk, mooi geconcentreerd, met veel sap, frisse zuren en een zachte aromatisch finale.*

Op dronk: tussen nu en 2013

Speciale prijs bij doos van 6:
€ 8,90 per fles (normaal € 10,20)

2009 Chardonnay - Vin de Pays d'Oc

Domaine Dupont-Fahn

Michel Dupont is bekend om zijn bourgognes, zoals zijn Meursaults, zijn Puligny-Montrachet, zijn rode Monthelie en zijn mateloos populaire 'Auxey-Duresses-rosé'. Naast deze top-bourgognes maakt Michel ook schitterende wijnen in de Languedoc, waarvan deze voortreffelijke Chardonnay een uitmuntend voorbeeld is; gelijk een kleine meursault!

Proefnotitie: *De gulle neus zit vol met rijpe fruittonen, bloemen, iets amandel en brioche. De smaakaanzet is heerlijk fris, gevolgd door een brede, licht vette structuur, met rijpe fruittonen, uitstekende zuren en een lichte toast.*

Op dronk: tussen nu en 2012

Speciale prijs bij doos van 12:
€ 9,25 per fles (normaal € 10,70)

Aromatische witte

"De diversiteit aan wijnen is enorm. Voor een ieder is er wat wils. Maar naast uw eigen voorkeuren bepalen ook de gerechten die u uitkiest voor een groot deel in welke richting u het moet zoeken bij uw wijnselectie. Om u behulpzaam te zijn bij het grote genieten, geven we u wat handvatten voor de komende feestdagen. Ons advies: durf te variëren en laat u inspireren door het seizoen."

EN KRACHTIGE WIJNEN

Op deze twee pagina's vindt u volle en krachtige wijnen, met een vettere en bredere structuur, meer complexiteit en intensiteit. Witte wijnen die meer tegenspel kunnen bieden aan krachtigere en wat vettere gerechten, zoals tarbot, gebakken of gegrilde tong, tonijn, zeeduivel en zeewolf, eventueel geserveerd met een rijkere saus. Maar ook bij gevogelte zoals poulet de Bresse, poulet de Saint-Sever of parelhoen met een romige saus van paddenstoelen (morilles bijvoorbeeld), confit de canard en kwartel.

2009 Terres Nouvelles blanc
Côtes du Roussillon

La Préceptorie de Centernach

Deze cuvée dankt zijn naam aan de 'nieuwe grond' die hier voor het eerst werd ontgonnen in het begin van de 20ste eeuw, net nadat de allesverwoestende druifluis verdreven was. De wijnstokken die hier nu staan, zijn nog altijd de oude oorspronkelijke aanplant en zijn bijna negentig jaar oud. Het gaat hier om grenache gris, die werd gevinifieerd en opgevoed op eikenhouten vaten.

Proefnotitie: *Een bijzondere en krachtige wijn. De neus is complex met impressies van citrus, peer en meloen. De smaak is fris en levendig, rijp en zuiver, met een rijke structuur en een heerlijke afdronk.*

Op dronk: tussen nu en 2014

Speciale prijs bij doos van 6:
€ 14,90 per fles (normaal € 16,90)

2008 Chardonnay élevé en barrique
Vin de Pays d'Oc

Domaine Lorgeril

Domaine Lorgeril is een van de topdomeinen van de familie Lorgeril. Het is gelegen nabij het Middeleeuwse stadje Carcassonne, aan de voet van de Montagne Noire. Onder andere als gevolg van de hogere ligging wordt het klimaat hier deels beïnvloed door de Middellandse Zee en deels door de Atlantische Oceaan. De grote verschillen tussen dag- en nachttemperatuur bieden ideale omstandigheden voor het maken van witte wijnen op basis van chardonnay.

Proefnotitie: *De geur is intens met tonen van zuidvruchten, citrus en iets vanille. De smaak is rijk, vol fruit, bloemig en met een lichte toast in de afdronk.*

Op dronk: tussen nu en 2012

Speciale prijs bij doos van 6:
€ 7,75 per fles (normaal € 8,95)

2009 Viognier - Vin de Pays de Vaucluse

Verget du Sud

Een mooie Viognier is verrukkelijk, maar eigenlijk vind je deze alleen maar in de Noordelijke Rhône, in Condrieu. Klimaat en opbrengst spelen namelijk een essentiële rol. Heel soms worden we verrast door een 100% Viognier uit een andere streek, zoals deze van Verget uit de Vaucluse. Lage rendementen, oude stokken en een kalkrijke grond zorgen hier voor het gewenste resultaat. De opvoeding geschiedde op grote houten foudres en kleine houten barriques.

Proefnotitie: *De wijn geurt heerlijk naar bloemen, bloesem, honing en rijp wit fruit. De wijn is prachtig fris, met een zoete zweem van het hout en het rijpe fruit, prachtig in balans en met een prachtige afdronk.*

Op dronk: tussen nu en 2013

Speciale prijs bij doos van 6:
€ 8,15 per fles (normaal € 9,40)

2008 Blaufränkisch Heide

Weingut Birgit Braunstein

Het familiedomein van topwijnmaakster Birgit Braunstein ligt aan de oevers van de Neusiedlersee, het mooiste plekje van Burgenland. Deze wijn wordt gemaakt van de blaufränkisch, een typisch Oostenrijks druivenras. Op de kalkrijke hellingen van de 'Leithaberg' geven de planten optimaal rijpe en fruitige druiven.

Proefnotitie: *Een uitgesproken geur van zwarte bessen met een duidelijk pepertje. De smaak is mooi geconcentreerd, met een vol donker fruit, zachte rijpe tanninen en een heerlijk pittige afdronk.*

Op dronk: tussen nu en 2014

Speciale prijs bij doos van 6:
€ 8,20 per fles (normaal € 9,45)

2009 Juliénas

Domaine du Clos du Fief (Michel Tête)

Michel Tête wordt ook wel 'Le roi du Beaujolais' genoemd, omdat hij ieder jaar opnieuw topwijnen weet te maken van de gamay noir. Juliénas behoort binnen de hiërarchie van de cru's uit de Beaujolais tot de krachtigere, maar ook hier blijft het fruit van de gamaydruif vooral vriendelijk en elegant.

Proefnotitie: *Het parfum van klein rood fruit knalt het glas uit. Ook in de smaak veel sappig fruit met een subtiele kruidigheid en licht aardse tonen. De lange, elegante finale maakt deze Cru uit de Beaujolais compleet.*

Op dronk: tussen nu en 2013

Speciale prijs bij doos van 6:
€ 10,30 per fles (normaal € 11,75)

2009 Vigne du Prieuré - Côtes du Rhône

Château Gigognan

Natuurlijk is Château Gigognan, waar topwijnmaker Eloi Dürrbach (Domaine Trevallon) adviseert, vooral bekend om zijn grote wijnen uit Châteauneuf-du-Pape. Zelf zijn wij nogal verrukt van deze 'eenvoudige' Côte du Rhône die ons een maximaal plezier geeft voor een zeer aantrekkelijke prijs!

Proefnotitie: *De wijn geurt heerlijk naar rijpe rode vruchtjes, kruiden als tijm en laurier en een klein pepertje. De smaak is heerlijk soepel en fris, met een mooie concentratie van rijp rood fruit en een zacht kruidige afdronk.*

Op dronk: tussen nu en 2014

Speciale prijs bij doos van 6:
€ 7,75 per fles (normaal € 8,95)

Elegante en fruit

"De diversiteit aan wijnen is enorm. Voor een ieder is er wat wils. Maar naast uw eigen voorkeuren bepalen ook de gerechten die u uitkiest voor een groot deel in welke richting u het moet zoeken bij uw wijnselectie. Om u behulpzaam te zijn bij het grote genieten, geven we u wat handvatten voor de komende feestdagen. Ons advies: durf te variëren en laat u inspireren door het seizoen."

Op deze twee pagina's vindt u een heerlijke selectie fruitige, elegante rode wijnen die niet al te zwaar zijn en gemakkelijk drinken. Zij combineren

TRIJKE RODE WIJNEN

MOOI MET LICHTERE VLEESGERECHTEN ALS KALFSVLEES, IBERICO SPEENVARKEN OF BIJVOORBEELD WILD KONIJN, MAAR DENK OOK AAN VEDERWILD ALS FAZANT, KWARTEL EN PATRIJS. SERVEERT U DAARBIJ EEN MOOIE BIJPASSENDE AUS MET PADDENSTOELEN, AANGEVULD MET EEN GARNITUUR VAN BIJVOORBEELD GESMOORDE ZUURKOOL, LINZEN OF TRUFFELPUREE. OVERIGENS KUNNEN DERGELIJKE WIJNEN OOK ZEER GOED STEVIGERE VISGERECHTEN BEGELEIDEN, GESERVEERD MET EEN SAUS MET TOMATEN, KNOFLOOK EN VERSE KRUIDEN. SCHENKT U DE WIJN DAN WEL LICHT GEKOELD, OP 14 - 16°C.

2009 Cabernet Colli Berici

Azienda Agricola Cavazza

Cavazza is gelegen in een van Italië's belangrijkste wijngebieden, Veneto. Dit kwalitatief uitstekende bedrijf wordt geleid door vier neven die de derde generatie van het bedrijf vormen. Deze wijn met 'bordelaise' trekken, maar ook een onmiskenbaar Italiaans temperament komt uit de DOC Colli Berici, met een sub-DOC voor onder andere Cabernet.

Proefnotitie: *Een heerlijk geurende, pittige Cabernet, met een mooi bessig en fris fruit. De smaak is elegant, met goede rijpe fruittonen, zachte tanninen en een uitstekende lengte. Heerlijk om lichtgekoeld te serveren.*

Op dronk: tussen nu en 2013

Speciale prijs bij doos van 6:
€ 6,30 per fles (normaal € 7,30)

2007 Bouderry - Côtes de Provence rouge

Domaine La Bernarde

Wij hebben al jaren een zwak voor de prachtige, verfijnde wijnen van Guy Meulnart uit de Provence. Guy richt zich bij de vinificatie op het maken van zo puur mogelijke wijnen met maximaal behoud van aroma's. Deze 'tweede wijn' van Domaine La Bernarde heeft een prima prijs-kwaliteitverhouding en is breed inzetbaar.

Proefnotitie: *De neus presenteert schitterend fruit van rode bessen en bramen, is aangenaam kruidig en heeft lichte tonen van de 'garrigue' (kreupelhout). De smaak is zacht en smeuïg met rijpe fruittonen en een lange, kruidige afdronk.*

Op dronk: tussen nu en 2013

Speciale prijs bij doos van 6:
€ 7,30 per fles (normaal € 8,45)

2008 La Dame - Coteaux du Languedoc

Mas des Dames

Wie had ooit gedacht dat Mas des Dames vanuit het niets binnen enkele jaren in de Languedoc zou uitgroeien tot een voorbeelddomein op het gebied van biologisch gemaakte topwijnen. Eigenaresse en wijnmaakster Lidewij van Wilgen in ieder geval niet. Toch heeft zij deze knappe prestatie geheel zelfstandig bereikt. Wat een doorzettingsvermogen en wat een talent!

Proefnotitie: *Prachtige rijke neus vol rood en zwart fruit, rode veldbloemen en fijne kruiden. Zachte, volle aanzet in de smaak, met een elegante structuur, zeer harmonisch en met een zachte, fluwelige finale.*

Op dronk: tussen nu en 2013

Speciale prijs bij doos van 6:
€ 7,90 per fles (normaal € 9,10)

2006 Negre Selecció - Penedès

Bodegas Can Feixes

De familie Huguet leidt met veel passie dit domein in de bekende Catalaanse streek Penedès. De uitgestrekte bossen in de buurt van Cabrera d'Anoia bewaken het evenwicht in de natuur en bieden samen met de hoge ligging van de wijngaarden en de kalkrijke grond perfecte omstandigheden om topwijnen te maken.

Proefnotitie: *De neus imponeert met verrukkelijk, geconcentreerd fruit en een hint van kruiden. In de smaak aroma's van frambozen, bramen en een vleugje vanille. Een krachtige Spanjaard met elan en met een lange, smeuïge afdronk.*

Op dronk: tussen nu en 2014

Speciale prijs bij doos van 6:
€ 12,55 per fles (normaal € 14,25)

2007 Palacio Quemado Crianza Ribera del Guadiana

Bodegas Alvear

Een pracht van een domein, dat onder leiding van de beroemde oenoloog Iñigo Manso de Zuñiga deze schitterende wijn voortbrengt. De wijn is afkomstig van oude stokken tempranillo van een apart gelegen wijngaard. Een subtiele houttoets vervolmaakt de wijn, die een ongekende prijs-kwaliteitverhouding heeft.

Proefnotitie: *Heerlijk zijn het fruit van bramen en zwarte bessen in de geur, met een lichte kruidigheid en iets vanille. De smaak heeft rijpe fruittonen, fluweelachtige tanninen en een aantrekkelijke houttoets.*

Op dronk: tussen nu en 2013

Speciale prijs bij doos van 6:
€ 6,80 per fles (normaal € 7,90)

2006 Gradale - Barbera d'Asti

Azienda Agricola Villa Terlina

Eigenaar Dr. Paolo Alliata kocht begin jaren negentig in het Asti-gebied een prachtig domein met perfect gelegen wijngaarden, waaronder de 'Gradale'-wijngaard met zijn bijna vijftig jaar oude barbera-stokken. Met een knipoog naar Bordeaux (waar Paolo zijn opleiding volgde) maakt hij hier zeer geconcentreerde en complexe wijnen die internationale faam genieten.

Proefnotitie: *In de neus geeft hij tonen van zwart fruit, truffel, noten en een vleugje hout. De smaak is heel rijk vol rijp bosfruit, bezit een mooie structuur met zachte tanninen en eindigt in een lange finale.*

Op dronk: tussen nu en 2014

Speciale prijs bij doos van 6:
€ 12,70 per fles (normaal € 14,45)

VOLLE EN KRACHT

"De diversiteit aan wijnen is enorm. Voor een ieder is er wat wils. Maar naast uw eigen voorkeuren bepalen ook de gerechten die u uitkiest voor een groot deel in welke richting u het moet zoeken bij uw wijnselectie. Om u behulpzaam te zijn bij het grote genieten, geven we u wat handvatten voor de komende feestdagen. Ons advies: durf te variëren en laat u inspireren door het seizoen."

TIGE RODE WIJNEN

Na onze adviezen voor het combineren van eten met verschillende witte wijnen en lichtere rode wijnen, is het nu de beurt aan de krachtige rode. We hebben hiervoor zes prachtige volle, rode wijnen geselecteerd die alle goed harmoniëren met gerechten als gebraden runderentrecote, ossenhaas of stoofvlees. Daarnaast zijn het prima begeleiders van haarwild zoals hert, ree, everzwijn of haas. Dit alles geserveerd met wintergroenten zoals rode kool en stoofperen, en genieten maar!

2009 Cabernet Sauvignon - Vin de Pays d'Oc

Domaine Dupont-Fahn

Michel Dupont, bekend van zijn mooie, uitbundige bourgognes uit onder meer Meursault en Monthélie, bezit ook in de Languedoc nabij Lunel een aantal hectare wijngaard. Inmiddels weten wij wat Michel allemaal kan met druiven als chardonnay en pinot-noir, maar ook uit cabernet-sauvignon weet hij het beste te halen. Een verrassend volle rode wijn die niet snel verveelt!

Proefnotitie: *In de geur herkennen we zwarte bessen, bramen en een lichte kruidigheid. Hij is vol van smaak, met veel sappig en 'bessig' fruit en een pittige afdronk.*

Op dronk: tussen nu en 2014

Speciale prijs bij doos van 12:
€ 9,25 per fles (normaal € 10,70)

2008 Château Beauregard Mirouze Cuvée Tradition

Corbières

Al in 1881 installeerde de familie Mirouze zich in de heuvels bij het massief 'de Fontfroide'. Het pure en ruige karakter van de streek is in al die jaren onaangetast gebleven. Van de 350 hectare land zijn er slechts vijftig met wijnstokken beplant. De rest bestaat uit ruige bosschages en rotsen. Het relatief koele microklimaat en de bodem van rode klei, rijk aan mineralen, zorgen hier voor prachtige, harmonieuze wijnen.

Proefnotitie: *De neus biedt een rijp, donker fruit, iets van kreupelhout, rozemarijn en laurier. De smaak is krachtig en geconcentreerd, prachtig in balans en met een elegante, frisse zetting.*

Op dronk: tussen nu en 2014

Speciale prijs bij doos van 6:
€ 6,45 per fles (normaal € 7,50)

2008 Tandem - Syrah du Maroc

Alain Graillot/ Thalvin

De koning van de syrah maakt nu ook al enkele jaren furore in Marokko. In het kustgebergte liggen prachtige wijngaarden, die profiteren van een voor syrah ideaal microklimaat, met warme dagen en koele nachten. De druiven word perfect rijp geoogst, waarbij de frisheid in de druif goed behouden blijft. 60% van de assemblage kreeg een opvoeding op eikenhouten barriques. De rest kreeg een opvoeding op cementen cuves.

Proefnotitie: *De wijn heeft een aromatische neus die doet denken aan rijpe bramen en zwarte bessen met ook iets peper en laurier. De smaak zit barstensvol rijp fruit, heeft een prachtige frisse zetting, met iets aardse tonen, een perfecte balans en veel lengte.*

Op dronk: tussen nu en 2014

Speciale prijs bij doos van 6:
€ 10,60 per fles (normaal € 12,10)

2010 Moscato d'Asti

I Vignaioli di S. Stefano (Ceretto)

Het waren de broers Ceretto die de inmiddels beroemde conische fles lieten ontwerpen. Deze verleidelijke, licht mousserende muscaatwijn is een frisse en verkwikkende afsluiting van elk diner en past bij vele gelegenheden.

Proefnotitie: *De kleur is licht met heel fijne belletjes. Het parfum is zuiver en delicaat met tonen van zoet wit fruit, honing en bloemen. De smaak biedt een subtiele zoetheid, is verkwikkend en eindigt in een lange, frisse finale.*

Wijn-spijssuggestie: Tarte tatin, meringue met vers fruit en zoete aardbeiendesserts.

Op dronk: tussen nu en 2012

Speciale prijs bij doos van 6:
€ 12,80 per fles (normaal € 14,60)

Espumoso semi-seco - Huerta del Rey rosado

Palacio de Bornos

Bij Palacio de Bornos maakt men al geruime tijd uitstekende mousserende wijnen volgens de traditionele methode (zoals in de Champagne). Deze rosé variant, met zijn lichte restzoet, is daar een mooi voorbeeld van.

Proefnotitie: *In de geur ontdekken we klein rood fruit als frambozen en aardbeien. Ook in de smaak komt dit rode fruit mooi terug, wat door het delicate zoet verder wordt versterkt.*

Schenkadvies: Cheesecake met rood fruit, chocolademousse met warme kersen.

Op dronk: tussen nu en 2012

Speciale prijs bij doos van 6:
€ 8,60 per fles (normaal € 9,90)

2009 Symphonie de Novembre Jurançon moelleux

Domaine Cauhapé

Henri Ramonteu maakt aan de voet van de Pyreneeën zoete wijnen van een zeldzaam mooi niveau. Deze novemberpluk van de petit manseng-druif gaf zeer geconcentreerde bessen, vol suiker en exotisch fruit!

Proefnotitie: *Het parfum is fris en intens, met tonen van citrusfruit, ananas, grapefruit, perzik en honing. De smaak is weelderig rijk, exotisch en met prachtige zuren in de finale!*

Wijn-spijssuggestie: Fruitdesserts met bloedsinaasappel, ananas en witte chocola, sabayon van appel met gepocheerde peer.

Speciale prijs bij doos van 6:
€ 19,40 per fles (normaal € 21,90)

Maak van een 'gran

Veel mensen zijn gek op een zoet dessert, terwijl het als sluitpost van de avond lang niet altijd de verdiende aandacht krijgt. Een mooi dessert, in combinatie met een verfijnde dessertwijn zou juist de feestelijke afsluiting van een heerlijke avond tafelen moeten zijn. Veel toprestaurants hebben tegenwoordig een aparte patissier in dienst die u graag verrast met originele, complexe en tongstrelende nagerechten. En net zoals dat voor de andere gangen geldt, heeft ook ieder dessert zijn bijpassende

HET TOETJE
DE FINALE'

WIJN, WANT OOK MET ZOETE WIJNEN IS DE VARIATIE AAN SOORTEN EN SMAKEN ENORM. WIJ SELECTEERDEN VOOR U ZES ZEER UITEENLOPENDE EN VERRUKKELIJKE DESSERTWIJNEN DIE DE SMAAKPAPILLEN ZULLEN PRIKKELEN EN VERRASSEN! BIJ IEDERE WIJN DOEN WIJ U EEN SUGGESTIE VOOR EEN BIJPASSEND DESSERT. SOMMIGE VAN DEZE WIJNEN HARMONIËREN OOK GEWELDIG MET BLAUWSCHIMMELKAZEN ALS ROQUEFORT, EN ANDERE HARTIGE GERECHTEN ALS FOIE GRAS OF ZELFS WILD MET VIJGEN.

2008 Château Gravas

Barsac - Sauternes

Sinds 1850 maakt de familie Bernard een prachtige sauternes. Het château dankt zijn naam aan de kenmerkende laag kiezels, de zogenaamde 'graves'. Gelegen tussen grootheden als Doisy-Daëne en Coutet biedt Château Gravas een uitstekende prijs-kwaliteitverhouding.

Proefnotitie: *Frisse neus van rijp wit fruit met een hint van honing en perzik. De smaak is fris zoet zonder plakkerig te zijn en kenmerkt zich tevens door zijn mooie zuren en een zachte, verfijnde finale.*

Wijn-spijssuggestie: Peer met gorgonzola, abrikozentaart en foie gras op toast.

Op dronk: tussen nu en 2016

Speciale prijs bij doos van 6:
€ 16,75 per fles (normaal € 18,95)

2008 Maury rouge Cuvée Aurélie Vin Doux Naturel

La Préceptorie de Centernach

In de zonovergoten Roussillon slaagt men er ieder jaar weer in om een evenwichtige en fruitrijke dessertwijn te maken. Door de hoge ligging van de wijngaarden profiteren de druiven extra van de verkoelende nachten en zeewind en kunnen de wijnen, ondanks de hoge zomertemperaturen, zeer harmonieuze zuren opbouwen.

Proefnotitie: *Geweldige fruitexpressie van kersen en bramen, met een hint van cacao en specerijen. Vol en verfijnd van smaak met een zwoele, zachte finale.*

Wijn-spijssuggestie: Crème brûlée, chocoladedesserts en de originele Christmas-pudding.

Op dronk: tussen nu en 2014

Speciale prijs bij doos van 6:
€ 10,60 per fles (normaal € 12,10)

2000 Rivesaltes Ambré Le Serrat

Domaine Sarda-Malet

Een bijzondere wijn gemaakt van grenache blanc en grenache gris afkomstig van vijftig jaar oude wijnstokken van de akker le Serrat. De druiven blijven tot ver in oktober hangen en worden met een opbrengst van slechts achttien hectoliter per hectare geoogst. De vergisting wordt net als bij port gestopt door pure alcohol aan de most toe te voegen

Proefnotitie: *De wijn geurt naar zeste van sinaasappel, mandarijn, honing en bloesem. De smaak is rijk, met tonen van gekonfijt fruit, abrikoos, perzik en iets caramel.*

Wijn-Spijssuggestie: Mooi bij foie gras en gevogelte met een zoete saus, maar vooral ook bij chocoladedesserts en caramel.

Op dronk: tussen nu en 2015

Speciale prijs bij doos van 6:
€ 13,50 per fles (normaal € 15,30)

Uw favorieten van 2010

In de laatste Vinée Vineuse van het jaar presenteren wij u graag onze meest succesvolle wijnen van het afgelopen jaar. Breed inzetbare en ongecompliceerde wijnen, maar wel boordevol karakter en kwaliteit, om elke dag van te genieten.

Speciale korting huiswijn

Bij aankoop van 60 flessen of meer: 5%

Bij aankoop van 120 flessen of meer: 10%

Om aan de gewenste aantallen te komen, kunt u 'uw favorieten van 2010' in combinatie bestellen.

2009 Lalanne, Vin de Pays de Côtes de Gascogne, *Domaine Lalanne*

Niet weg te denken uit ons assortiment huiswijnen, deze wijn van Alain Lalanne uit de Gascogne-streek. Geurig en puur als altijd, en met een fantastische prijs-kwaliteitverhouding.

Proefnotitie: *Frisse aanzet met een parfum van exotisch fruit en een hint van kruiden. In de smaak veel sap, aangename zuren en een verfijnde, droge afdronk.*

Op dronk: tussen nu en zomer 2011

Speciale prijs bij doos van 12:
€ 4,20 per fles (normaal € 4,95)

2009 Colagon - Rueda

Bodegas de Crianza Castilla la Vieja

De Colagon is een begrip, een wijn die reeds vele harten veroverde en steeds weer nieuwe liefhebbers aan zich bindt. Heerlijk als aperitief en een veelzijdige begeleider van lichte (voor)gerechten.

Proefnotitie: *Aantrekkelijke neus van exotisch fruit als citrus en ananas. De smaak is rijk en gul, vol tropisch fruit en met verkwikkend frisse zuren.*

Op dronk: tussen nu en zomer 2011

Speciale prijs bij doos van 12:
€ 5,00 per fles (normaal € 5,90)

2009 Chardonnay - Vin de Pays d'Oc

L'Orangeraie de Pennautier

Dankzij de kalkrijke terroir en de relatief hoge ligging van de wijngaarden is men op Château de Pennautier in staat een buitengewoon mooie Chardonnay te maken. De 2009 is uitzonderlijk fris en zuiver.

Proefnotitie: *Een wijn met een frisse zetting, aroma's van geel fruit en veldbloemen, uitstekende zuren, veel structuur en een rijke, sappige finale.*

Op dronk: tussen nu en 2012

Speciale prijs bij doos van 6:
€ 5,40 per fles (normaal € 6,30)

2009 Huerta del Rey rosado - Rueda

Bodegas de Crianza Castilla la Vieja

Ieder jaar weer is dit een van de populairste rosés van Nederland. Zou hij in 'de tuin van de koning' niet misstaan, eigenlijk komt hij altijd en overal tot zijn recht.

Proefnotitie: *De neus is vol fruit en uitbundig. De smaak heeft datzelfde verleidelijke, is sappig en vol rijp rood fruit en eindigt in een lange, frisse finale.*

Op dronk: tussen nu en 2012

Speciale prijs bij doos van 12:
€ 5,80 per fles (normaal € 6,75)

2009 Amant Novillo - Toro

Bodegas Toresanas

Deze jonge Toro-wijn werd volledig op het fruit gemaakt en kwam gedurende de gehele vinificatie en opvoeding dan ook geen spaander hout tegen. Inmiddels een van de sterren aan het huiswijn-firmament, met een ongeëvenaarde doordrinkbaarheid.

Proefnotitie: *De wijn heeft een uitbundige geur van rood fruit en iets floraals. De smaakaanzet is levendig en fris, gevolgd door een sensatie van rijp fruit en kruiden.*

Op dronk: tussen nu en 2012

Speciale prijs bij doos van 12:
€ 5,30 per fles (normaal € 6,20)

2009 Hommage Saint-Saëns Vin de Pays d'Oc

Domaine de la Gineste

Henri Fabre Luce heeft een zwak voor merlot, waar hij dan ook sinds jaar en dag een fantastische wijn van maakt, puur op het fruit. Toch is het grote geheim de toevoeging van een heel klein beetje houtopgevoede Cabernet.

Proefnotitie: *Een prachtige, pure wijn vol zwart en rood fruit, met iets laurier en licht aardse tonen. De wijn is rijp en kruidig en bezit mooie harmonieuze zuren.*

Op dronk: tussen nu en 2013

Speciale prijs bij doos van 6:
€ 5,40 per fles (normaal € 6,30)

2009 Guilhem rouge Vin de Pays de l'Hérault

Moulin de Gassac

Dit kleinste broertje van Mas de Daumas Gassac werd gemaakt van voornamelijk syrah en grenache, aangevuld met carignan en cinsault. Mede dankzij de uitmuntende omstandigheden in 2009 is dit een ongekend boeiende wijn.

Proefnotitie: *In de geur ontdekken we vruchten als kersen, bosbessen en bramen gevolgd door wat Provençaalse kruiden. De mond opent zacht en fruitig met mooi geïntegreerde tanninen en eindigt in een frisse, kruidige afdronk.*

Op dronk: tussen nu en 2013

Speciale prijs bij doos van 6:
€ 4,85 per fles (normaal € 5,70)

Niets is klassieker dan een wijn uit Pauillac, Margaux, Saint-Emilion of Pomerol

Bordeauxwijnen zijn er in vele soorten, van schandalig duur tot verrassend betaalbaar. Een en ander is afhankelijk van de herkomst van de wijn, de classificatie en vanzelfsprekend van vraag en aanbod. De meeste grands crus classés smaken verrukkelijk, zijn een sieraad aan tafel en voor uw kelder, maar ze zijn kostbaar, te kostbaar in de meeste gevallen.
Gelukkig heeft Bordeaux veel meer te bieden dan alleen die over het paard getilde châteaus.
We selecteerden voor u een zestal prachtige klassiekers uit de Haut-Médoc, Pauillac, Margaux, Saint-Emilion, Pomerol en uit het sterk opkomende Côtes de Castillon.

2007 Château Maucamps

Haut-Médoc-Cru Bourgeois Supérieur

Sinds jaar en dag is dit een van onze iconen. Een wijn die zich kan meten met veel grote cru's, maar nog steeds bescheiden is geprijsd. De verantwoordelijke man hier is Claude Gaudin, een uiterst gepassioneerde oenoloog, die de wijn naar een hoog kwaliteitsniveau tilde. De cabernet-sauvignon is met 55% dominant, gevolgd door 40% merlot en 5% petit verdot.

Proefnotitie: *Fijne neus van rood en zwart fruit als bessen en zwarte kersen en een lichte houttoets. De smaak is plezierig en open met opnieuw fruit, dat goed harmonieert met de opvallend zachte tanninen.*

Op dronk: tussen nu en 2015

Speciale prijs bij doos van 12:
€ 16,50 per fles (normaal € 18,75)

2007 Château Sainte-Colombe

Côtes de Castillon

De appellation Côtes de Castillon heeft nooit veel aandacht gekregen, terwijl het toch grenst aan het 'grote' Saint-Emilon. Tijden veranderen, want als er één appellation in Bordeaux is die zich de laatste jaren manifesteert, dan is het Côtes de Castillon. Tijdens een proeverij vielen wij op de wijn van Château Sainte-Colombe. Een heerlijk glas, gemaakt van de druiven merlot, cabernet-franc en een beetje cabernet-sauvignon.

Proefnotitie: *Een prachtige neus vol rood en zwart fruit en iets rokerigs van hout en specerijen. De smaak is vol en krachtig met opnieuw fruit, iets laurier en lichte vanilletonen van het eikenhout.*

Op dronk: tussen nu (uit karaf) en 2015

Speciale prijs bij doos van 6:
€ 9,50 per fles (normaal € 10,90)

2007 Château La Fleur Peyrabon

Pauillac - Cru Bourgeois

Bij het plaatsje Saint-Sauveur in de Haut-Médoc ligt Château Peyrabon. Minder bekend is dat ze ook wijngaarden hebben in Pauillac. Jaarlijks kopen wij hier niet alleen de Haut-Médoc, maar ook iets van de zeldzame La Fleur Peyrabon uit Pauillac. De wijn werd gemaakt van de druiven cabernet-sauvignon (50%), merlot (27%) en cabernet-franc (23%).

Proefnotitie: *De kleur is opvallend diepdonker. De neus is eerst wat gesloten, maar komt later los met een goed bessig fruit en iets hout. De smaak is stevig, breed van structuur en heeft een goede lengte. Een echte klassieker!*

Op dronk: tussen nu (uit karaf) en 2017

Speciale prijs bij doos van 6:
€ 19,40 per fles (normaal €21,90)

2006 Château des Eyrins

Margaux

Hoe is het mogelijk dat er in een appellatie als Margaux nog onbekende wijnen bestaan. Toch bleek het waar, toen een goede relatie ons dit château tipte. De druiven cabernet-sauvignon, merlot en cabernet-franc komen van een uitstekende terroir en worden traditioneel gevinifieerd. Daarna wordt de wijn als een grand cru classé opgevoed.

Proefnotitie: *De kleur is ondoorzichtig, bijna cassis-rood. De neus is prachtig met tonen van rijp zwart fruit, iets vanille, fijne kruiden en mokka. De smaak is vol, rijp en bijna smeuïg met goede zachte tanninen en een fijne houttoets in de finale.*

Op dronk: tussen nu en 2016

Speciale prijs bij doos van 6:
€ 23,50 per fles (normaal € 26,45)

2007 Quintessence du Château Roc de Boisseaux

Saint-Emilion Grand Cru

Deze speciale cuvée, die indertijd voor ons werd gemaakt, bleek zo succesvol dat wij hem nu jaarlijks afnemen. Ook in 2007 leidde een selectie van vaten weer tot een unieke wijn. Verantwoordelijke druiven zijn merlot (70%), cabernet-franc (15%) en cabernet-sauvignon (15%).

Proefnotitie: *De kleur is mooi diep rood. Het parfum is geconcentreerd met mooie tonen van hout, gekonfijte vruchten en fijne specerijen. De smaak is rijk en toegankelijk en presenteert een opvallende souplesse in de afdronk. Klasse!!*

Op dronk: tussen nu en 2016

Speciale prijs bij doos van 12:
€ 13,95 per fles (normaal € 15,95)

2007 Château Chantalouette

Pomerol - 2e wijn De Sales

Soms kunnen tweede wijnen van een 'grand château' interessant zijn. Bij het wijnhuis Jean-Pierre Moueix proefden wij deze tweede wijn van Château de Sales. De druiven (70% merlot, 15% cabernet-sauvignon en 15% cabernet-franc), werden traditioneel gevinifieerd en de wijn kreeg een opvoeding van twaalf maanden op eikenhouten vaten.

Proefnotitie: *De neus is mooi ontwikkeld en presenteert naast een goed fruit ook een lichte toets van hout. De smaak is opvallend soepel vanwege het rijpe fruit dat goed harmonieert met de zachte tanninen.*

Op dronk: tussen nu en 2014

Speciale prijs bij doos van 12:
€ 17,25 per fles (normaal € 19,50)

Het meest verleidelijke wit

Als er één wijnstreek is waar het begrip 'terroir' een hoofdrol vervult, dan is het wel de Bourgogne. Slechts één druif is volgens de appellatie voorgeschreven om een grote witte bourgogne te maken en dat is de chardonnay. Lijken witte bourgognes dan op elkaar? Nee, totaal niet, want de chardonnay past zich aan de terroir aan waarop ze groeit. Daarom is de Bourgognestreek zo ongrijpbaar, zo gecompliceerd en ook zo boeiend. De terroir speelt dus een belangrijke rol, maar ook de wijnmaker. Het is jammer dat er nog steeds van die 'knullige' wijnboeren en handelshuizen zijn die hun wijnen 'op naam' verkopen, maar elke passie en ambitie missen het uiterste uit de chardonnay, de terroir en zichzelf te halen. Deze lieden zijn niet onze partners, want voor onze inkoop wenden wij ons slechts tot de allerbesten.

2008 Pouilly-Fuissé ´Terres de Fuissé´

Bret Brothers

De broers Bret startten een paar jaar geleden een klein handelshuis. Met een paar boeren sloten zij een contract af voor de aankoop van druiven, door de Brets zelf geoogst. Deze wijn is een assemblage van twee percelen bij het dorp Fuissé, een gelegen op de côteaux, de ander op een plateau van witte kalk, dat lager bij het dorp is gelegen.

Proefnotitie: *De wijn is rijk en geconcentreerd, met een uitstekende mineraliteit, tonen van rijpe zuidvruchten en iets citrusfruit, waarmee de houttonen mooi verweven zijn. De afdronk is rijk en krachtig.*

Op dronk: tussen 2011 en 2016

Speciale prijs bij doos van 6:
€ 22,45 per fles (normaal € 25,30)

2008 Meursault 'Les Vireuils

Domaine Dupont-Fahn

Op de rand van de gemeente Monthelie ligt het kleine wijndomein van Michel Dupont-Fahn.

Hij bezit een paar percelen in Monthelie, Auxey-Duresses, een heel klein akkertje in Puligny en twee percelen in Meursault. Vooral met zijn witte Meursault gooit hij hoge ogen bij de witte-bourgogneliefhebber.

Proefnotitie: *Een zeer weelderige, bijna exotische neus vol rijp fruit. Goed is te proeven dat deze wijn een 'vendange tardive'-achtige stijl bezit met tevens een roti-toontje. In de smaak keert het weelderige fruit terug en de afdronk is lang en intens rijk. De wijn is zo gemaakt dat hij jong gedronken kan worden.*

Op dronk: tussen nu en 2013

Speciale prijs bij doos van 6:
€ 24,95 per fles (normaal € 28,20)

2007 Montagny 1er Cru

Domaine Stéphane Aladame

Dit wijndomein, met een ster bekroond in de bekende wijngids van 'La Revue du Vin de France', komt steeds meer in de schijnwerpers te staan. Van de druiven die groeien op de kalkrijke heuvels van Montigny maakt Stéphane Aladame al vele jaren uitstekende wijnen.

Proefnotitie: *In de neus valt de mineraliteit op met heerlijke florale aroma's en tonen van fruit als perzik en abrikoos. De smaak biedt een heerlijk citrusfruit en is rijp en krachtig met zachte harmonische zuren in de finale.*

Op dronk: tussen nu en 2012

Speciale prijs bij doos van 6:
€ 13,90 per fles (normaal € 15,90)

2007 Rully blanc 1er Cru Gresigny

Domaine Michel Briday

Een van onze nieuwste ontdekkingen in de Bourgogne is het uit twaalf hectare wijngaard bestaande wijndomein van Michel Briday. Dit zeer verzorgde domein is vooral bekend om zijn witte Rully van de 1er Cru akker Gresigny, die zeer kalkrijk is en gericht is op het oosten.

Proefnotitie: *De kleur van de wijn is mooi goudgeel en de neus biedt stuivend citrusfruit en heerlijke florale tonen. De smaak is complex en tamelijk krachtig met fijne minerale zuren. Een schitterende wijn met een heel lichte toast in de afdronk.*

Op dronk: tussen nu en 2012

Speciale prijs bij doos van 6:
€ 17,65 per fles (normaal € 19,95)

2008 Chablis 'Terres de Pierres'

Verget

Al vele jaren is Jean-Marie Guffens van het huis Verget een specialist in Chablis. Hij heeft een neus voor goede terroirs en kocht daarom de druiven van deze kalkrijke en stenige akker. Guffens is een geduldig man wat betreft het tijdstip van oogsten, want, zoals hij altijd zegt: "de beste chablis maakt je van echt rijpe druiven".

Proefnotitie: *De kleur is mooi bleek met een groene hint. De neus is explosief met tonen van citrusfruit, kruidige bloemen en een klein vuursteentje. De smaak is spannend, met een mineralig fruit en zacht frisse zuren in de afdronk.*

Op dronk: tussen nu en 2014

Speciale prijs bij doos van 12:
€ 14,90 per fles (normaal € 16,90)

2008 Bourgogne 'Idiosyncrazy'

Domaine Guffens-Heynen

De naam 'Idiosyncrazy' is moeilijk te vertalen, maar betekent zoiets als 'eigenaardigheid'. Het fantasierijke van deze naam zit ook in 'syncraz', want zo heet de wijngaard waar de meeste druiven voor deze wijn vandaan komen. Een bijzondere naam dus, maar ook een zeer bijzondere wijn, gemaakt van druiven uit Pouilly-Fuissé en van druiven waarvan ook zijn wereldbekende Mâcon-Pierreclos wordt gemaakt.

Proefnotitie: *Een voortreffelijke, levendige wijn, met een heerlijk rijp fruit, mineraliteit, een perfecte balans en frisse zuren. Een duidelijke signatuur van Guffens-Heynen! Topwijn!!*

Op dronk: tussen nu en 2015

Speciale prijs bij doos van 12:
€ 18,95 per fles (normaal € 21,90)

Een goede Bourgogne is onweerstaanbaar

De Bourgogne is een lang uitgestrekte streek die iets ten zuiden van Dijon begint om net ten noorden van Lyon te eindigen. Het hart van de Bourgogne is de Côte d'Or, met grote wijnen op de Côte de Beaune en de Côte de Nuits. Daar komen de wijnen met de grote namen vandaan, die bekend zijn over de gehele wereld. Aan deze wijnen hangt meestal een hoog prijskaartje en het is dan ook lastig om nog betaalbare Bourgognewijnen te vinden. We selecteerden zes buitengewoon aantrekkelijke wijnen in een nog aanvaardbare prijsklasse.

2007 Bourgogne rouge
Lucien le Moine

Begin jaren negentig startte de Libanees Mounir Saouma een klein handelshuis in de Bourgogne met als doel: topwijnen maken. Hij koopt alleen druiven van de beste premier cru- en grand cru-akkers en kiest voor kleinschaligheid om iedere wijn met zorg te kunnen omringen. Een bezoek aan hem betekent het proeven van vele tientallen wijnen die alle van het niveau 'haut couture' zijn. Zelfs zijn 'eenvoudige' rode Bourgogne is wonderschoon. Een prachtige stijl met elegante rijpe fruittonen, iets vanille en fijne kruiden en dit alles in perfecte balans. Super!

Op dronk: tussen nu (uit karaf) en 2016

Speciale prijs bij doos van 6:
€ 26,25 per fles (normaal € 29,50)

2007 Chorey-Les-Beaune
Domaine Tollot-Beaut

Ondanks dat de appellatie Chorey een simpele is, blijft deze wijn toch altijd verrassen. De biologisch-dynamische werkwijze in de wijngaard en de zorgvuldigheid van vinifiëren dragen zeker bij tot de kwaliteit. De kleur is opvallend diep rood. De neus is mooi geurig met het fijne rode fruit van de pinot noir en een vleugje vanille van het hout. De smaak is buitengewoon elegant en sappig met toch voldoende kracht en zacht-zoete tanninen in de finale.

Op dronk: tussen nu en 2014

Speciale prijs bij doos van 6:
€ 18,85 per fles (normaal € 21,25)

2008 Givry 1er Cru Clos Choué
Domaine Chofflet-Valdenaire

Bij het kleine dorp Russilly ligt het wijndomein van Denis Valdenaire, die het overnam van zijn schoonvader Chofflet. Hij bezit twaalf hectare vignobles met de appellation Givry, waaronder een flink perceel op de bijzonder rijke premier cru-akker Clos Choué. De druiven ondergaan voor de persing eerst een koude weking om zo veel mogelijk fruit aan de schil te onttrekken. Na de gisting rijpt de wijn twaalf maanden op hout. Een zeer aantrekkelijke wijn met een stuivend fruitparfum van kersen en frambozen. De smaak is sappig, vol rood fruit en met elegante zuren in de afdronk. Verrassend!

Op dronk: tussen nu en 2013

Speciale prijs bij doos van 6:
€ 17,20 per fles (normaal € 19,50)

2007 Bourgogne rouge
Domaine Tollot-Beaut

Alle wijnen, die op dit familiedomein worden gemaakt, bezitten kwaliteit. Het bestaat uit vierentwintig hectare wijngaard, die zijn gelegen in Chorey, Savigny, Aloxe, Beaune en Corton-Bressandes. Van relatief jonge aanplant en wat vaten die niet in aanmerking komen voor de verschillende cru's, maken ze een uitstekende Bourgogne rouge.
De kleur is mooi diep rood. Het parfum is floraal met prettige fruittonen van de pinot noir. De smaak is toegankelijk met opnieuw fruit, een beetje hout en zachte tanninen.

Op dronk: tussen nu en 2012

Speciale prijs bij doos van 6:
€ 14,75 per fles (normaal € 16,70)

2007 Gevrey-Chambertin 'Les Crais'
Camille Giroud

De Côte de Nuits is dat deel van de Côte d'Or waar de meest tot de verbeelding sprekende Bourgognewijnen vandaan komen. Wie droomt niet weg bij namen als Nuits-Saint-Georges, Chambolle-Musigny en Gevrey-Chambertin? Giroud wist beslag te leggen op een kleine hoeveelheid druiven van de akker Les Grais uit Gevrey-Chambertin. We proefden de wijn en kochten alles wat beschikbaar was. De wijn geurt naar zwart en rood fruit, als bessen, bramen, kersen en frambozen. De smaak is krachtig met mooie aardse tonen, opnieuw rijp fruit en mooi frisse tanninen in de finale.

Op dronk: tussen nu (uit karaf) en 2018

Speciale prijs bij doos van 6:
€ 27,25 per fles (normaal € 30,70)

2007 Bourgogne Hautes-Côtes de Beaune 'Au Crétot'
Camille Giroud

Jaarlijks koopt Giroud druiven van de akker 'Au Crétot, gelegen op de hoge heuvels boven Beaune. Het betreft hier een klein perceel dat is beplant met oude wijnstokken. De talentvolle en gepassioneerde David Croix weet hier een uitstekende en betaalbare wijn van te maken. In de neus veel expressie van klein rood fruit als aardbeien, frambozen en bessen. De smaak is sappig met iets chocola, heeft een elegante structuur en zachte vriendelijke tanninen.

Op dronk: tussen nu en 2014

Speciale prijs bij doos van 6:
€15,95 per fles (normaal € 18,10)

Het grote geluk van een mooi glas

Port is een uniek product. De ligging van het gebied, de hellingen waarop de wijngaarden in minuscule terrassen zijn aangelegd, de traditie, het wijnmaakprocedé, nergens anders in de wereld vinden we dit samenspel op deze wijze terug. Zeker de portwijnen van de kleine zelfstandige 'single quinta' bieden een schitterende kwaliteit!

Quinta do Tedo van de Fransman Vincent Bouchard is zo'n klein, kwalitatief hoogstaand bedrijf, waar nog op puur traditionele wijze port wordt gemaakt. Zijn wijngaarden liggen op de steile oevers van de Tedo en de Douro, in het hart van Cima Corgo, het mooiste deel van de vallei. Op de Openflessendagen oogstten de wijnen van Quinta do Tedo weer veel lof, vanwege hun prachtige concentratie, fruitexpressie en frisheid!

De wijnen uit de Douro, en port in het bijzonder, kunnen zich de laatste jaren in veel aandacht verheugen. Dat wil zeggen, steeds meer mensen ontdekken de verscheidenheid en de brede inzetbaarheid van portwijnen. Zo is port een heerlijk aperitief, combineert het met krachtige vleesgerechten, vele desserts en met een keur aan kazen, maar laat het zich ook heerlijk drinken na tafel in een luie stoel.

Ruby Port

Quinta do Tedo

Een Ruby is een jonge port, met veel fruitexpressie, een assemblage van wijnen met drie tot vijf jaar houtrijping. Deze port kan licht gekoeld geschonken worden als aperitief of bij een dessert met donker fruit en chocolade, maar is ook heerlijk voor na tafel op een iets hogere temperatuur.

Proefnotitie: *De neus wordt gekenmerkt door donker fruit met een hint van chocolade en noten. De smaak is krachtig met een mooi subtiel zoet en rijpe tanninen.*

Op dronk: tussen nu en 2013

Speciale prijs: € 9,95 per fles

(normaal € 11,45)

Port!

Fine Tawny Port

Quinta do Tedo

Deze Tawny is een assemblage van meerdere jaargangen van op vat gerijpte port van zes jaar en ouder. De langere rijping op vat laat de wijn oxideren en geeft hem zijn typische bruinere kleur en smaak.

Proefnotitie: *Ontwikkelde geur van gekonfijt fruit, iets leer, schaafsel van sinaasappelschil, chocola en nootachtige aroma's. Heerlijk als aperitief of bijvoorbeeld bij desserts met caramel en chocola.*

Op dronk: tussen nu en 2014

Speciale prijs: € 8,95 per fles

(normaal € 10,75)

Finest Reserve Port

Quinta do Tedo

De Finest Reserve is een selectie van de beste vaten van de Ruby. De wijn rijpte iets langer dan de Ruby, maar is net als deze geheel op fruit gemaakt.

Proefnotitie: *Hij bezit een rijp rood fruit, met een heerlijk kruidige aanzet, tonen van chocola en noten, een prachtige concentratie en een elegante, zoete afdronk. Heerlijk als aperitief, bij harde en blauwe kazen of na het eten.*

Op dronk: tussen nu en 2014

Speciale prijs: € 10,75 per fles

(normaal € 12,25)

2003 Late Bottled Vintage Port

Quinta do Tedo

Een LBV is net als een Vintage Port afkomstig van druiven uit een en hetzelfde oogstjaar; alleen rijpte hij ruim twee jaar langer op eikenhouten vaten. 2003 geldt als een voortreffelijk jaar!

Proefnotitie: *De neus biedt een complex bouquet van zwarte bessen, kersen, iets chocola en vijgen. De smaak is zeer geconcentreerd, met mooi fruit, goede houttonen en veel lengte. Heerlijk bij blauwe en harde kazen, maar ook bij krachtige vleesgerechten, geserveerd met een rijke saus.*

Op dronk: tussen nu (uit karaf) en 2014

Speciale prijs: € 17,50 per fles

(normaal € 19,75)

Het beste uit Cognac en Armagnac

Een mooi digestief is een aangename afsluiting van een diner en bovendien goed voor het op gang brengen van de spijsvertering. Omdat een dergelijke fles over het algemeen niet in één week op gaat, kunt u één of enkele flessen bij laten pakken bij de rest van uw bestelling.

Armagnac, *Château de Lacquy*

Dit gerenommeerde huis bestaat al sinds 1777 en behoort tot de absolute top van de streek. Kenmerkend voor dit huis is dat hun Armagnacs ouder, gerijpter en verfijnder zijn dan veel andere armagnacs. Oordeelt u zelf.

Bas-Armagnac V.S.O.P.

Château de Lacquy

Speciale prijs: € 36,75 per fles

(normaal € 38,70)

Bas-Armagnac Hors-d'Age

Château de Lacquy

Speciale prijs: € 46,25 per fles

(normaal € 48,70)

Cognac, *Paul Beau*

Paul Beau is een klein en exclusief cognac-merk en is gevestigd in het hart van de Cognac-streek, de 'Grande Champagne' genaamd. Het domein is een van de belangrijkere bezitters van wijngronden hier en voorziet veel grote en bekende merken van Grande Champagne Cognac. Daarnaast maakt het een aantal van de beste cuvées onder hun eigen merk Paul Beau.

Cognac Paul Beau Vieille Réserve

Grande Champagne

Speciale prijs: € 27,50 per fles

(normaal € 28,90)

Cognac Paul Beau Hors d'Age

Vieille Grande Champagne

Speciale prijs: € 40,35 per fles

(normaal € 42,50)

Okhuysen *Vinée Vineuse*

Gut Hermannsberg

Terroirwijnen van de oudste wijngaarden van Duitsland

Al eerder dit jaar introduceerden we met veel succes het Duitse 'Weingut Altenkirch' uit de Rheingau en nu is het moment aangebroken dat we u met trots het historische wijndomein 'Gut Hermannsberg' uit de naburige Nahe mogen presenteren.

De spectaculair gelegen wijngaarden van Gut Hermannsberg worden beschouwd als de beste riesling-wijngaarden van Duitsland en vinden hun oorsprong in het Pruisische rijk. In 1902 werd in opdracht van de Prins van Pruisen de steile, rotsachtige en stenige Hermannsberg bewerkt en klaargemaakt om hier in 1903 de eerste riesling-wijngaarden te planten. Deze uiterst arbeidsintensieve klus, waarbij onder meer diverse rotspartijen verplaatst dienden te worden, legde de basis voor het ontstaan van uitsluitend eerste klas-wijngaarden, de zogenaamde 'Erste Lagen'. Gut Hermannsberg is één van de weinige wijndomeinen in Duitsland, dat slechts uit 'Erste Lage'-wijngaarden bestaat. De steile wijngaarden zoals de legendarische ´Kupfergrupe´, de eigen ´Hermannsberg´ en de fenomenale ´Traiser Bastei´ beschikken ieder over unieke terroirs die de rieslingdruif een geheel eigen karakter meegeven.

Nadat het dertig hectare wijngaard tellende wijndomein voor vele jaren in handen was van de Duitse staat, is het recentelijk overgenomen door wijnliefhebber en ondernemer Jens Reidel en werd het domein omgedoopt tot Gut Hermannsberg.

De wijngaarden werden in ere hersteld, de kelders gemoderniseerd en al snel werd de koers voor de toekomst uitgezet: het creëren van absolute topwijnen met karakter en authenticiteit, gemaakt met veel respect voor de natuur, waarbij de terroir bepalend is. Niet voor niets is ook hier het motto: 'Grote wijnen ontstaan in de wijngaard'.
Onder leiding van keldermeester Karsten Peter, een telg van een bekende wijnfamilie uit de Pfalz met een schat aan ervaring (opgedaan in Frankrijk, Australië en Nieuw-Zeeland), en de bekende oud-sommelier Olivier Müller, die zijn sporen in de Duitse (top)gastronomie ruimschoots heeft verdiend, worden hier nu prachtige Rieslings gemaakt van druiven van enkele van de oudste wijngaarden van Duitsland.

De Nahe is een zijrivier van de Rijn en ook al is dit wijngebied minder bekend, hier vindt men complexe wijnen die het best omschreven kunnen worden als een perfecte combinatie van kracht, body en mineraliteit, zoals men dat ook vindt in de beste Rheingauwijnen, en tevens het fruitige, verfijnde karakter bezitten van veel Moezelwijnen.

2009 Riesling trocken

Gut Hermannsberg

Deze Gutsriesling geldt als het visitekaartje van het domein en bestaat uit een assemblage van druiven van de beste, eigen wijngaarden van Hermannsberg, Kupfergrube, Steinberg, Kertz en Rotenberg. Het resultaat is een karaktervolle wijn, perfect in balans en culinair veelzijdig inzetbaar.

Proefnotitie: *In de neus ontdekken we tonen van citrusfruit, een rijp appeltje en een lichte kruidigheid. De smaak is verfijnd, maar bezit tegelijkertijd een aangename frisheid en veel sap en eindigt in een lange finale met prachtige zuren. Een voortreffelijke wijn van hoog niveau!*

Schenkadvies: heerlijk als aperitief, bij sashimi of een zuurkoolschotel uit de oven.

Op dronk: tussen nu en 2016

Speciale introductieprijs bij doos van 6:
€ 9,95 per fles (normaal € 11,90)

2009 Niederhäuser Riesling trocken

Gut Hermannsberg

Alhoewel de twee Grand Cru (Grosses Gewächs)-wijngaarden Kupfergrube (Schlossböckelheim) en Hermannsberg (Niederhausen) slechts honderd meter van elkaar zijn verwijderd, zijn de verschillen in bodem enorm. De Kupfergrube kent een vulkanische ondergrond, terwijl de bodem van de Hermannsberg zijn oorsprong vindt in de IJstijd en hier voornamelijk löss, leem en leisteen te vinden is. De Niederhäuser trocken wordt gemaakt van druiven van de Steinberg, de Hermannsberg en de 'Kertz'-wijngaard, waarbij alle percelen apart gevinifieerd worden om zo het karakter van de verschillende wijngaarden volledig tot hun recht te laten komen. Deze Riesling combineert dan ook de mineraliteit van de Steinberg met de complexiteit van de Hermannsberg en wordt gecompleteerd met de finesse van de zogenaamde 'Kertz'-wijngaard. Zo ontstaat een onweerstaanbare Riesling, elegant en expressief, die alle facetten van de Niederhäuser percelen weerspiegelt.

Proefnotitie: *De neus kenmerkt zich door een explosie van wit fruit, iets grassigs en een mineraal karakter. In de smaak keert het delicate witte fruit terug, daarnaast veel spanning, een krachtige structuur, uitstekende frisse zuren en een opvallend lange, zuivere afdronk. Prinsheerlijk!*

Schenkadvies: bijvoorbeeld bij visgerechten met een frisse saus of 'coq au riesling'.

Op dronk: tussen nu en 2019

Speciale prijs bij doos van 6:
€ 14,90 per fles (normaal € 16,90)

Okhuysen Vinée Vineuse

Wijnen die spreken

Met twee sterren in het vakblad La Revue du Vin de France schaart La Rectorie zich bij de top van Frankrijk.

Lange tijd was de pers niet echt op de hand van dit domein. Met de kwaliteit van de wijnen had dit niets te maken, maar de broers Parcé zijn nu eenmaal niet heel erg benaderbaar.

Niet dat je niet welkom bent op het domein, integendeel! Een bezoek begint hier altijd in de schitterende wijngaarden van het domein en eindigt steevast met een lange proeverij in de indrukwekkende kelders. Weggaan zonder een uitgebreid diner lukt ook bijna niet; dan komen de oude flessen op tafel en wordt er uitgebreid gefilosofeerd, over wijn, maar ook over alle andere mooie zaken uit het leven.
Waar het dan spaak loopt? De Parcé's zijn stuk voor stuk artiesten, die volledig opgaan in hun werk: het scheppen van de mooist mogelijke cuvées, iedere oogst opnieuw. Het georganiseerd toesturen van proefflessen, liefst in een vroeg stadium, is niet echt iets waar de familie zich mee bezighoudt. Voor de pers is dat soms lastig.

Maar het feit dat vele van hun wijnen schitteren op de kaarten van de beste restaurants van Frankrijk en ver daarbuiten, was voor het grote Franse vakblad La Revue du Vin de France reden om overstag te gaan. Het domein kreeg enige tijd geleden al één ster in de jaargids, maar promoveerde dit jaar zelfs naar het elitegezelschap van twee sterren! Eindelijk erkenning voor Domaine de la Rectorie!

De Revue du Vin de France omschrijft hun op fruit gemaakte Banyuls-wijnen als van een nooit eerder vertoond niveau in de appellation, maar voegt daaraan toe dat ook de droge rode en witte wijnen met eenzelfde brille worden gemaakt. Het domein wordt gezien als een voorbeeld voor regionale boeren om grote rode, witte en rosé wijnen te maken van locale druivenrassen als grenache noir, grenache gris en grenache blanc. Het domein verdient zijn tweede ster dan ook voor de kwaliteit van al zijn wijnen, wit, rosé, rood én de Vins Doux Naturels!

2009 L'Argile blanc - Collioure

Een spectaculaire witte wijn gemaakt van grenache gris. Na een vroege oogst volgt een zachte persing en vergist het sap op eikenhouten barriques. Vervolgens rijpt de wijn 'sur lie' (op de fijne gistsporen) tot aan de botteling in april.
Proefnotitie: *De neus presenteert een complexe geur van zuidvruchten als abrikoos en perzik, iets mandarijn, meloen, licht exotische tonen van ananas en citrusfruit en een aantrekkelijke toast. De smaak is krachtig en vol, maar tevens fris en elegant, met rijpe fruittonen en een intense afdronk.*
Schenkadvies: mooi bij rijke visschotels, coquilles en kreeft, maar ook bij wit vlees en gevogelte.
Op dronk: tussen nu en 2013
Speciale prijs bij doos van 6:
€ 19,40 per fles (normaal € 21.90)

2009 Coté Mer rosé - Collioure

Een zéér bijzondere rosé, gemaakt van percelen grenache, carignan, counoise en syrah. Verder wordt hij op dezelfde manier gemaakt als de Argile blanc, waarbij het sap vergist op eikenhouten vaten, waarna de wijn op de fijne gistsporen verder rijpt tot aan de botteling in april.

Proefnotitie: *Het resultaat is een rosé met een intens helderrode kleur, een complexe geur van rijp, gekonfijt rood fruit, citrusfruit, meloen en peer en iets van toffee, mokka, vanille en brioche. De smaak is rijp en rond met een aantrekkelijk zwoel fruit, frisse zuren en veel lengte.*
Schenkadvies: een rosé voor aan tafel. Mooi bij gegrilde tonijn en wit vlees, eventueel Provençaals gekruid, maar ook mooi bij meer pittig gekruide gerechten.
Op dronk: tussen nu en 2013
Speciale prijs bij doos van 6:
€ 13,95 per fles (normaal € 15,90)

2008 Coté Mer rouge - Collioure

Gemaakt van grenache noir, aangevuld met kleine beetjes carignan en syrah. Oude wijnstokken, lage rendementen en een strenge selectie geven druiven van topkwaliteit. Na een zorgvuldige vinificatie rijpt de geassembleerd wijn op eikenhouten vaten.
Proefnotitie: *De neus biedt een zoetig fruit, met iets vanille en mokka, tabak, viooltjes en rozen. De smaak is zeer elegant, bezit veel souplesse, maar ook een mooi geconcentreerd fruit, verfijnde zuren en prachtig elegante, frisse tanninen.*
Schenkadvies: heerlijk bij diverse vleesgerechten, maar ook licht gekoeld bij een Provençaals gekruide, gegrilde vis.
Op dronk: tussen nu (uit karaf) en 2015
Speciale prijs bij doos van 6:
€ 13,95 per fles (normaal € 15,90)

2008 Coté Montagne rouge Collioure

Een wijn die een zeer complete expressie is van de terroir, de arme en ruige leistenen bodem, de oude stokken en de lage rendementen. De wijn bezit een grote structuur en een groot bewaarpotentieel. Hij werd gemaakt van grenache noir, carignan en counoise.
Proefnotitie: *De geur is iets gesloten, met een geconcentreerd donker fruit van bessen en pruimen, kruiden en iets van kreupelhout. De smaak is prachtig geconcentreerd en krachtig, iets aards, met stoere tanninen en met een prachtig rijp en fris fruit.*
Schenkadvies: mooi bij eend, rood vlees met bijvoorbeeld een saus van morilles of wild.
Op dronk: tussen nu (uit karaf) en 2019
Speciale prijs bij doos van 6:
€ 19,40 per fles (normaal € 21,90)

Bonbanyuls

Geïnspireerd op de Banyuls van La Rectorie

Pure chocola met een zachtzoete vulling van Banyuls. Wat als een zoet vineus grapje begon, groeide uit tot een van de meest gevraagde eindejaars-heerlijkheden van onze wijnkoperij.

Wat is Bonbanyuls?
Bonbanyuls is een chocoladebonbon (pure chocola van 60% cacao) met een crèmevulling op basis van de zachtzoete rode wijn Banyuls van het beroemde Domaine de la Rectorie. De combinatie van deze delicate rode wijn en chocolade was al jaren bekend. Daarom kwamen wij op het idee deze 'mariage ideal' als bonbanyuls vorm te geven.

Bonbanyuls

Prijs € 8,70 per doosje
(inhoud 12 stuks)
Per drie doosjes: € 25,50
(normale prijs per doosje € 9,15)

2008 Banyuls 'Muté sur Grains' Vin Doux Naturel

Vin Doux Naturel

Proefnotitie: *Een prachtig geurende wijn met een hoge concentratie van fruit (zwarte bessen, rijpe bramen) dat perfect harmonieert met de lichte tonen van hout. De smaak is krachtig en vol, maar tegelijk ook fris met een prachtig zoete en zwoele finale. Schenkadvies: voortreffelijk bij chocoladedesserts, natuurlijk bij onze Bonbanyuls, maar ook bij rijpe kazen en als slaapmutsje.*
Op dronk: tussen nu en 2015
Speciale prijs bij doosje van 6:
€ 12,95 per flesje (50 cl.)
(normaal € 14,95)

Een doosje Bonbanyuls samen met een fles Banyuls verpakt in een kistje
€ 25,95 per kistje
(normaal € 28,95)

Okhuysen *Vinez Vineuse*

Uit de schatkelder van Okhuysen

Rode Bordeaux

Veel liefhebbers van Franse wijnen hebben al een paar jaar een haat-liefdeverhouding met Bordeaux. Het waarom is verklaarbaar. De vraag uit de gehele wereld naar de grote cru´s is de afgelopen jaren zo toegenomen, dat veel wijnen in enkele jaren tijd in prijs verdubbelden of zelfs verdrievoudigden. Veel 'grands crus classés' liggen nu in Azië en beginnen in Nederland zeldzaam te worden. Gelukkig heeft Okhuysen nog een schatkelder.

2006 Château La Grave, Pomerol

La Grave, een van de bezittingen van het wijnhuis Jean-Pierre Moueix, bestaat uit ruim acht hectare wijngaard, aangeplant met merlot (75%) en gelijke delen cabernet-sauvignon en cabernet-franc. Een krachtige en volle Pomerol, met veel fruit, een goede structuur, zachte tanninen en een lange, aangename finale.

Op dronk: tussen 2012 en 2018

Speciale prijs: € 31,50 per fles (normaal € 37,10)

1989 Clos du Marquis, Saint-Julien

2de wijn Château Léoville-Las-Cases

Al vele jaren bewijst ook de 'tweede' wijn van Léoville-Las-Cases tot een van de beste van Saint-Julien te behoren, en zeker in een topjaar als 1989. Hij presenteert een heerlijke neus van rijp fruit, een beetje hout, chocolade en fijne specerijen. De wijn is nu schitterend op dronk!

Op dronk: tussen nu en 2013

Speciale prijs: € 37,40 per fles (normaal € 44,00)

1999 Château Montrose, Saint-Estèphe

2me Grand Cru Classé

Dit is een van de krachtigste grands crus van Bordeaux. In zijn vroege jeugd altijd wat gesloten, maar eenmaal ontwikkeld geeft de wijn zich helemaal. De neus is rijk en complex, de smaak intens met schitterende aroma's van kruiden, rijp fruit en zachte tanninen in een afdronk die maar niet kan eindigen.

Op dronk: tussen nu en 2019

Speciale prijs: € 58,65 per fles (normaal € 69,00)

2006 Château Laroze, Saint-Emilion

Grand Cru Classé

Een van de elegantste wijnen van Saint-Emlion is deze Laroze, gemaakt van de druiven merlot, cabernet-franc en een klein beetje cabernet-sauvignon. Het parfum is rijk aan fruit met tonen van gekonfijte pruimen en iets hout. De smaak is stevig en karaktervol met in de finale zachte, bijna elegante tanninen.

Op dronk: tussen 2012 en 2018

Speciale prijs: € 25,25 per fles (normaal € 29,70)

Witte Bourgogne

Voor het maken van witte bourgognes is alleen de chardonnay toegestaan. Daar is goed over nagedacht, want nergens ter wereld worden zoveel excellente witte wijnen gemaakt. De uiteenlopende terroirs maken hier de verscheidenheid, evenals de gepassioneerdheid van veel wijnboeren.

2008 Pouilly-Vinzelles les Quarts

Domaine la Soufrandière

De broertjes Bret werden vijftien jaar geleden eigenaar van de wijngaarden die rondom het buitenhuis van hun opa liggen. Ze kozen van het begin af aan voor een biologisch-dynamische aanpak. Deze wijn van de akker 'les Quarts' is een van hun rijkste wijnen. Schitterende neus, weelderige, volle smaak en een secondelange afdronk. Top!

Op dronk: tussen nu en 2015

Speciale prijs: € 25,70 per fles (normaal € 30,25)

2007 Mâcon-Pierreclos 'Tris des Hauts des Chavigne'

Domaine Guffens-Heynen

De specialiteit van de Belg Jean-Marie Guffens is het maken van Mâconnais-wijnen van topniveau. Deze cuvée, gemaakt van rijpe druiven afkomstig van het hoogste deel van de akker Chavigne, is een droomwijn. Prachtige neus van rijp wit fruit en iets brioche. De smaak is rijk, mineraal, met fruitnuances van abrikozen en peer. Pure klasse!

Op dronk: tussen nu en 2012

Speciale prijs: € 30,50 per fles (normaal € 35,90)

"Deze klassiekers kunt u desgewenst per fles bestellen"

2008 Chassagne-Montrachet

Domaine Bachelet-Monnot

Het grote avontuur voor de broers Bachelet begon een paar jaar geleden toen zij de wijngaarden van hun grootvader kregen. Nu drie jaar later, zijn hun wijnen al adembenemend mooi; en dit is pas het begin! Absoluut verrukkelijk is deze witte Chassagne, met een neus van wit fruit, iets citrus en fijne mineralen. Zeer goed!

Op dronk: tussen 2012 en 2018

Speciale prijs: € 26,10 per fles (normaal € 30,70)

2006 Chablis 1er Cru 'Montée de Tonnerre'

Maison Verget

Op een proeverij van verschillende Chablis-wijnen bij Verget sprong één wijn er met kop en schouders bovenuit: de 'Montée de Tonnerre'. Deze geldt als een van de beste premier cru-akkers van Chablis. Jean-Marie Guffens maakte in het super-chablisjaar 2006 een prachtig zuivere, complexe en zeer rijke stijl chablis. Geweldig!

Op dronk: tussen nu en 2015

Speciale prijs: € 25,25 per fles (normaal € 29,70)

Rode Bourgogne

Wijnschrijver Gert Crum - een autoriteit in de Bourgogne- , omschreef de Bourgogne eens als de meest gecompliceerde wijnstreek van Frankrijk. Elke wijngaard heeft zijn eigen karakter en is vaak het bezit van meerdere wijnboeren. Niet alleen is de bewerking van het land voor iedere boer verschillend, maar ook de vinificatiestijlen lopen sterk uiteen. Je moet hier de weg weten!

2004 Corton Le Rognet Grand Cru

Maison Camille Giroud

Verantwoordelijk voor deze wijn is top-wijnmaker David Croix. Hij is de man die nieuwe impulsen gaf aan het gerenommeerde wijnhuis.
Deze Corton is een absolute droomwijn. Een florale en geconcentreerde pinot-neus, een rijke smaak met fruitnuances, iets vanille en met een zwoele, imponerende afdronk. Een genot!

Op dronk: tussen nu en 2018

Speciale prijs: € 52,20 per fles (normaal € 61,40)

2006 Vosne-Romanée

Domaine d'Eugénie

Het oude domaine René Engel werd in 2006 gekocht door zakenman François Pinault, die ook eigenaar is van Château Latour in Pauillac. Als wijnmaker stelde hij de kundige Michel Mallard uit Ladoix aan, met als doel hier topwijnen te maken! Een prachtig zwoele wijn, met het zo kenmerkende volume van een Vosne-Romanée en licht aardse tonen, mooi hout, iets vanille en cacao.

Op dronk: tussen nu en 2015

Speciale prijs: € 48,50 per fles (normaal € 57,00)

2007 Pommard 1er Cru Les Pezerolles

Domaine Joseph Voillot

Net zoals zijn schoonvader deed, maakt ook Jean-Pierre Charlot nu al vele jaren klassieke wijnen, die een perfecte reflectie zijn van de terroir. Deze Les Pezerolles is een kanjer van een wijn.
Zeer geconcentreerde neus van rijk fruit, met licht aardse tonen en veel complexiteit. De smaak is krachtig, heeft stevige tanninen en een enorme lengte in de afdronk.

Op dronk: tussen 2012 en 2020

Speciale prijs: € 38,95 per fles (normaal € 45,90)

2007 Aloxe-Corton 1er Cru Les Fournières

Domaine Tollot-Beaut

Het sympathieke wijndomein Tollot-Beaut is vooral bekend om zijn prachtige wijnen uit de omgeving van Beaune. Een van de meest indrukwekkende wijnen is deze Aloxe-Corton van de premier cru-akker Les Fournières. Het parfum is floraal met zoete tonen van rood fruit en iets vanille. De smaak is geconcentreerd met een prachtig rijp fruit en zachte, iets zoetige tanninen.

Op dronk: tussen nu (uit karaf) en 2018

Speciale prijs: € 31,95 per fles (normaal € 37,70)

Niet iedereen denkt bij Italiaans top-wit meteen aan de wijnen uit de noordelijk gelegen regio's Friuli en Alto Adige. Toch moeten we hier zijn voor twee toonaangevende wijndomeinen die ook internationaal veel aanzien genieten en waarvan de wijnen in vele sterrenrestaurants worden geserveerd.

Allereerst treffen we in het uiterste noordoosten van Italië in de heuvelachtige streek Friuli, nabij de Sloveense grens, het beroemde domein van de familie Jermann. Sinds Silvio, de derde generatie, in 1975 aan het roer kwam,

Wit van grote hoogten - Jermann en

2009 Vinnae - Vinaioli Jermann

Dit is een assemblage van Ribolla Gialla, Tocai Friulano en Riesling Renano. De eerste oogst werd destijds speciaal gemaakt ter ere van de geboorte van Silvio's tweede zoon en het honderdjarig bestaan van het domein. De wijn rijpte zes maanden op grote vaten van Sloveens eiken.

Proefnotitie: *Aromatische neus met op de voorgrond perzik en groene appel, en een minerale ondertoon. De smaak is frisdroog en pittig, met aangenaam fruit, goede zuren en een lichte houttoets en heeft een opvallend elegante structuur, met een intense, lange afdronk.*

Op dronk: tussen nu en 2013

Speciale prijs bij doos van 6:
€ 14,75 per fles (normaal € 16,70)

2009 Pinot Grigio - Vinaioli Jermann

De druiven zijn afkomstig van twee wijngaarden met zand- en mergelhoudende grond op een rotsachtige onderlaag. De pinot grigio, die als één van de eerste druivenrassen wordt geoogst, ondergaat een vergisting en opvoeding op roestvrijstalen tanks.

Proefnotitie: *In de neus is de wijn rijk en intens, met uitbundig wit fruit en een hint van witte bloemen. In de smaak is hij vol-rond en zacht, met tonen van appel, meloen en peer, goede zuren en een mooie mineraliteit, prachtig in balans en met een knisperend frisse finale.*

Op dronk: tussen nu en 2013

Speciale prijs bij doos van 6:
€ 14,65 per fles (normaal € 16,70)

2008 Chardonnay - Vinaioli Jermann

Bewust koos Silvio voor een vergisting en opvoeding op stalen tanks, om de specifieke frisheid van de druiven in de wijn naar boven te halen.

Proefnotitie: *De neus is intens en licht aromatisch met tonen van abrikoos, ananas en rijpe appel. De smaak biedt eveneens een breed palet van geel fruit, een lichte romigheid, elegantie en eindigt in een secondelange finale met minerale tonen.*

Op dronk: tussen nu en 2013

Speciale prijs bij doos van 6:
€ 15,35 per fles (normaal € 17,40)

heeft er een enorme omwenteling plaatsgevonden. Door continu te investeren en de voor de witte druivenrassen zo geschikte zanderige en mergelhoudende bodem optimaal te benutten, brengt hij fantastische resultaten voort. Elegantie, diepgang, rijkdom, structuur en mineraliteit kenmerken zijn wijnen. In de naburige streek Alto Adige, aan de voet van het grote Alpenmassief, maakt Alois Lageder eveneens wijnen van wereldfaam. Met zijn Löwengang-wijnen bouwde dit domein een uitstekende reputatie op en terecht worden de Lageder-wijnen nu in één adem genoemd met de grote cru´s uit Bordeaux en de Bourgogne. De wijnen van het eigen domein, Tenuta Lageder, zijn sinds 2007 volledig biologisch-dynamisch gecertificeerd. Proef en laat u verrassen door de schoonheid van deze zuivere en complexe wijnen.

Lageder maken wijnen van wereldfaam

2009 ßδ Chardonnay-Pinot Grigio - Tenuta Lageder

De naam ßδ staat voor de Griekse woorden ßios en δinamikòs (biodynamisch). De wijngaarden profiteren van een fantastisch microklimaat met warme dagen en koude nachten waardoor schitterend rijpe druiven ontstaan, met behoud van zuren. De wijn rijpt op grote eikenhouten voeders voor extra diepgang en complexiteit.

Proefnotitie: *De neus is licht exotisch met geuren van perzik en meloen en een hint van citrus. In de smaak is het witte fruit van de pinot grigio perfect in balans met de iets vettige rondheid van de chardonnay. Een zeer boeiende wijn met een duidelijke signatuur van de wijnmaker!*

Op dronk: tussen nu en 2014

Speciale prijs bij doos van 6:
€ 13,10 per fles (normaal € 14,90)

2009 Müller Thurgau - Alois Lageder

De müller-thurgaudruiven zijn afkomstig van geselecteerde wijngaarden gelegen in de Isarcovallei op 500 tot 920 meter hoogte. De wijn rijpt na de gisting nog vier maanden sur lie (op de fijne gistsporen).

Proefnotitie: *In de neus tonen van wit fruit, iets bloemigs en een aantrekkelijke mineraliteit. De smaak zet fris in met terugkeer van het witte fruit, bezit een rijk middenpalet en eindigt in een lange afdronk met aangename zuren.*

Op dronk: tussen nu en 2013

Speciale prijs bij doos van 6:
€ 10,60 per fles (normaal € 12,10)

2009 Haberle Pinot Bianco - Alois Lageder

De Haberle-wijngaard, gelegen op circa vijfhonderd meter hoogte, profiteert van het koele microklimaat. Na de gisting verblijft de wijn drie maanden op de fijne gistsporen in roestvrijstalen tanks, gevolgd door een rijping van zes maanden op grote eikenhouten foeders.

Proefnotitie: *De wijn geurt heerlijk naar perzik en rijpe appel en heeft ook iets kruidigs. De smaak is mooi rond en tegelijkertijd ook elegant met een verrassend frisse finale. Een Pinot Blanc van hoog niveau!*

Op dronk: tussen nu en 2014

Speciale prijs bij doos van 6:
€ 14,70 per fles (normaal € 12,95)

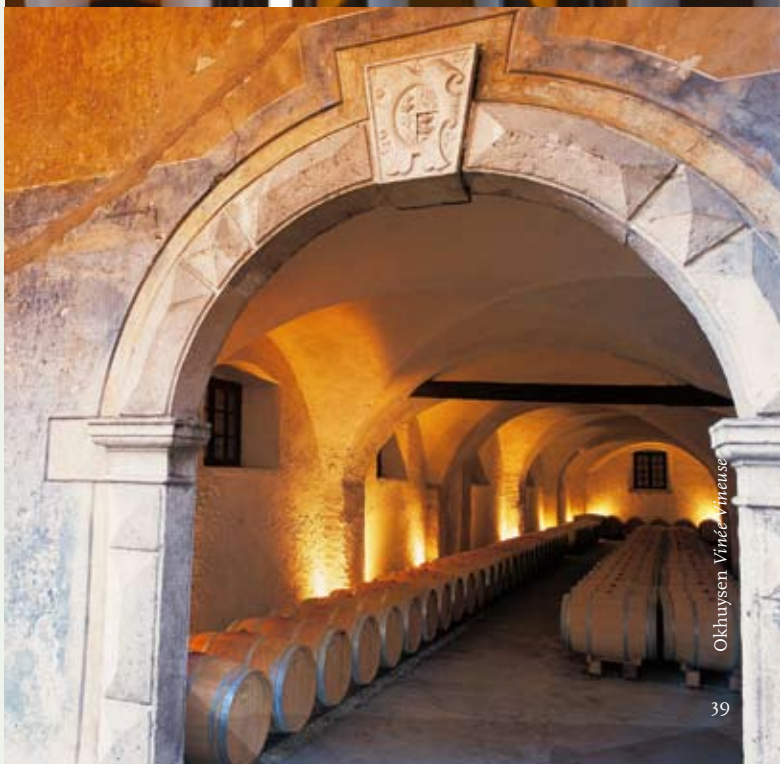

Okhuysen *Vinée Vineuse*

Ooit was Italië het grootste wijnproductieland ter wereld. In een systeem van grote landeigenaren en pachters werd er overwegend volume gemaakt en weinig kwaliteit. Met de opkomst van vele kleinere zelfstandige wijnboeren keerde deze situatie de laatste dertig jaar ten goede. Italië behoort nu tot één van de meest interessante wijnproducerende landen ter wereld, met een grote variatie aan

Barolo en Chianti Classico,

2008 Poggio alla Badiola - Toscana

Fonterutoli

De familie Mazzei maakt al sinds 1435 wijn in het gebied dat vandaag de dag Chianti Classico heet. Met deze Badiola, waarvan de wijngaard deels buiten het herkomstgebied ligt, wilden zij een andere stijl wijn maken dan hun beroemde Chianti's. Daartoe kozen zij ervoor de autochtone druif sangiovese meer dan gebruikelijk aan te vullen met de Bordelaise druiven merlot en cabernet-sauvignon. Het resultaat is spectaculair!

Proefnotitie: *De wijn geurt uitbundig met verrukkelijke tonen van bramen en kersen, wat laurier, leer en chocola en een vleugje vanille van het hout. De smaak bezit een intens, rijp fruit, met aantrekkelijke, bijna zoete tanninen en een licht kruidige finale.*

Op dronk: tussen nu en 2013

Speciale prijs bij doos van 6:
€ 10,40 per fles (normaal € 11,90)

Okhuysen *Vinée Vineuse*

2008 Chianti Classico

Fonterutoli

Op onze proeverijen is deze wijn meestal een van de populairste; daarnaast beslist ook een van de beste chianti's in zijn prijsklasse die we ooit proefden. Is hun reserva, de 'Castello', een wijn die gevinifieerd is op concentratie en complexiteit, deze 'gewone' Fonterutoli is juist gevinifieerd op fruit en uitbundigheid. Hij wordt gemaakt van hoofdzakelijk sangiovese en ontving een rijping van twaalf maanden in vaten van Frans eikenhout.

Proefnotitie: *Het parfum is intens, met tonen van rijpe bramen, zwarte bessen, kersen, specerijen, viooltjes, cacao en een lichte toets van hout. De smaak biedt datzelfde fruit, is vol sap, heeft een stevige structuur, zachte tanninen, iets tabak en mooi frisse zuren in de finale.*

Op dronk: tussen nu en 2014

Speciale prijs bij doos van 6:
€ 16,15 per fles (normaal € 18,25)

wijnen en wijnstijlen, waarbij een scala aan inheemse druivensoorten wordt gebruikt. Alle ontwikkelingen en verschuivingen in dit dynamische wijnland hebben echter geen invloed gehad op de status van Italië's beroemdste twee wijngebieden: Barolo en Chianti Classico. Al vele jaren werken wij hier met twee topproducenten: Ceretto en Castello di Fonterutoli!

twee Italiaanse schoonheden

2009 Dolcetto d'Alba Rossana

Azienda Agricola Ceretto

Onder de Ceretto-vlag worden meerdere wijndomeinen gerund, alle gelegen in Piemonte. Van Bricco Rocche in Barolo en Bricco Asili in Barbaresco komen de top-nebbiolowijnen. Het hoofddomein ligt net buiten Alba en heet Monsordo Bernadina, een schitterende kelder waar traditie en innovatie samenkomen. De familie Ceretto bezit hier een kleine wijngaard met de naam Rosanna, bekend als de grootste cru voor de Dolcetto d'Alba

Proefnotitie: *De wijn is volledig op fruit gemaakt. De neus geurt naar rode bloemen, zwarte bessen en bramen. De smaak is prachtig fris, met opnieuw tonen van donker fruit, iets licht nootachtigs, amandel, fijne tanninen en mooie zuren in een zuivere afdronk.*

Op dronk: tussen nu en 2013

Speciale prijs bij doos van 6:
€ 13,55 per fles (normaal € 15,40)

2006 Barolo Zonchera

Azienda Agricola Ceretto

De grote en zeer kostbare barolo's zoals de Bricco Rocche, Brunate en Prapo worden gevinifieerd en opgevoed in de kleine kelders van Bricco Rocche. Daarnaast maakt Ceretto nog een fantastische assemblage van andere wijngaarden en van jongere aanplant van de grote cru's. De wijn werd gemaakt van 100% nebbiolo en rijpte 32 maanden op deels grote eiken foeders en deels eikenhouten barriques. Een bijzonder goed geprijsde barolo van een voortreffelijke kwaliteit en voor een mooie prijs!

Proefnotitie: *De geur is subtiel en complex met tonen van rood fruit, iets leer, truffel, chocola en lichte kruiden. De smaak is krachtig en intens, maar bezit een mooie rondheid, tonen van gekonfijt fruit, bloemen, zachte tanninen en mooie zuren.*

Op dronk: tussen nu en 2016

Speciale prijs bij doos van 6:
€ 29,95 per fles (normaal € 33,90)

Okhuysen *Vinée Vineuse*

De Chef en de Wijn

Een gastronomische reis langs 24 fascinerende restaurants in Nederland en Vlaanderen met vier druiven in een hoofdrol: chardonnay, riesling, pinot noir en cabernet sauvignon.

Smaakexpert Peter Klosse en gelauwerd (culinair) topfotograaf Jan Bartelsman ontmoeten inspirerende chef-koks en sommeliers om hen te laten koken bij voor hen vaak onbekende wijnen, gemaakt van steeds één van deze vier druivenrassen. Een boek over smaken en combinaties en gevuld met de meest fantastische foto's! Op de pagina's 12 t/m 21 krijgt u vast een voorproefje van dit bijzondere boek.

Natuurlijk kunt u het boek via ons bestellen of bij laten pakken bij uw bestelling.

Prijs per boek: € 49,95

Camille Giroud** RVF

David Croix

Camille Giroud treedt toe tot de elitegroep van twee sterren in het klassement van La Revue du Vin de France (RVF) 2011.

In de gids van de RVF staan de 1300 beste domeinen van Frankrijk opgenomen. Net als de Michelingids voor restaurants, geeft de RVF een, twee of drie sterren aan alleen de allerbeste domeinen. Camille Giroud is in de ogen van de RVF met zijn twee sterren een "Domaine de Très Grande Qualité". Bravo David Croix, bravo Giroud!

Talentvol Sommelier van het jaar - GaultMillau 2011

Sommelier Adrian Zarzo Habraken van Restaurant Ivy, de nieuwe hit van Rotterdam en Nederland, ontving tijdens de presentatie van de nieuwe GaultMillau-gids de door Wijnkoperij Okhuysen gesponsorde prijs Talentvol Sommelier van het Jaar.

Naast de officiële award kreeg Adrian uit handen van Bas Kastelein een kist 1999 Château Montrose, 2ième Grand Cru Classé Saint-Estèphe. Van harte gefeliciteerd!

Sommelier Adrian Zarzo Habraken en Bas Kastelein (Okhuysen)

De mooiste olies!

Op veel wijndomeinen staan niet alleen wijnstokken aangeplant, maar ook hier en daar wat olijfbomen. Soms alleen voor eigen gebruik, maar vaak gaat het ook wat verder. Soms vinden wij een dergelijke olie zo fantastisch lekker, dat we er wat van mee laten komen bij onze wijntransporten.

Wij bieden u hier drie van onze favorieten aan. U kunt bij uw bestelling gemakkelijk een flesje bij laten pakken!

2009 Castello di Fonterutoli, Olio Extra Vergine d'Oliva
(0,25 l)
€ 9,65 per fles

2009 Zisola Mazzei, Olio Extra Vergine d'Oliva
(0,5 l)
€ 12,85 per fles

Quinta do tedo, Huile d'Olive Vierge Extra
(0,7 l)
€ 11,35 per fles

Best affordable wine to snap up and drink now

2008 Staete Landt Pinot Noir
Decanter Wine Magazine Wine of the Month November
"Best affordable wine to snap up and drink now!"
Speciale prijs bij doos van 6:
€ 17,15 per fles (normaal € 19,40)

Maison en France

Maison en France, de inspiratie- en informatiebron voor iedereen die stiekem of hardop droomt van een huis in la douce France, kwam deze zomer Pieter Verbeek van Château Clos Chaumont op het spoor en publiceerde een uitgebreid interview met deze bijzondere Hollander.

Voor ons een leuke gelegenheid om zowel Maison en France als Château Clos Chaumont in deze rubriek wat aandacht te geven!

Bent u ook een dromer en wilt u via Okhuysen kennismaken met het blad Maison en France? Lezers van Vinée Vineuse kunnen tot 31 januari 2011 profiteren van een korting op de abonnementsprijs. **Geen € 28,50, maar € 25,- voor een jaar lang (6x) Maison en France met gratis toegang tot de huizenbeurzen.** Ga naar de website www.maisonenfrance.com en gebruik couponcode VINEE.

Château Clos Chaumont is een wijn uit de Premières Côtes de Bordeaux die met behulp van Cees van Leeuwen (Château Cheval Blanc) en later Hubert de Bouärd (Château Angélus) werd opgestuwd tot het niveau van een Saint-Emilion Grand Cru Classé, getuige ook de bijzonder hoge noteringen in de internationale pers.

2006 Château Clos Chaumont
Premières Côtes de Bordeaux
Speciale prijs bij doos van 12:
€ 14,45 per fles
(normaal € 16,40)

Cadeau bij besteding van ten minste € 275,00

Een bijzondere attentie voor u

Om in aanmerking te komen voor deze bijzondere attentie, gelden de volgende voorwaarden:

- Besteding ten minste € 275,00
- Alleen aankopen uit deze Vinée Vineuse 25ste jaargang nummer 4
- Maximaal één kistje cadeau per bestelling
- Looptijd tot en met 31 december 2010

Voldoen uw aankopen aan deze voorwaarden, dan wordt dit kistje automatisch bij uw bestelling gevoegd.

Zoals u van ons gewend bent, verrassen wij u in de wintermailing graag met een mooi kistje wijn, als dank voor uw mooie bestelling. Deze keer viel ons oog onder meer op een rode lirac, een prachtige wijn uit de Zuidelijke Rhône en bij uitstek een wijn voor deze tijd van het jaar. Hij wordt vergezeld door een klassieke saint-véran uit de Bourgogne. Beide wijnen zijn van een hoog niveau en zullen elk diner verrijken.

2008 Lirac rouge 'La Dame Rousse'

Domaine de la Mordorée

De jonge Christophe Delorme veranderde rigoureus de werkwijze van zijn vader en het niveau van de wijnen schoot omhoog. De wijngaarden werden weer 'schoon' en het natuurlijk evenwicht werd hersteld. Met zijn gepassioneerde aanpak bracht Christophe 'La Mordorée' binnen enkele jaren naar de top van Frankrijk. Is hij een van de bekendste producenten van châteauneuf-du-pape, ook zijn liracs - een wat minder bekende cru uit de Zuidelijke Rhône - zijn fameus. De snip op het etiket beschouwt Christophe als het symbool voor het respect voor de natuur.

Proefnotitie: *De wijn geurt naar rijpe bramen, frambozen, kersen, vanille en iets kruiden. De smaak is gul, lekker pittig, met zachte tanninen, rijpe fruittonen en een uitstekende lange afdronk.*

Op dronk: tussen nu en 2013

2008 Saint-Véran 'Terres de Chasselas'

Bret Brothers

Wat hebben wij al een plezier gehad van de gebroeders Bret. Hun wijnen zijn van een ongekende schoonheid en laten zich makkelijk vergelijken met de bekende namen uit de Côtes d'Or. Niet voor niets hebben de broers inmiddels vele trouwe fans over de hele wereld, en wij rekenen ons daar zelf ook graag toe! Lage rendementen dankzij een optimale, biologisch-dynamische bewerking van de grond, en het gebruik van alleen volledig rijpe druiven, zijn twee van hun belangrijkste geheimen. Deze Saint-Véran komt van een bijzonder terroir met een klei- en kalksteenhoudende bodem en werd elf maanden opgevoed op eiken.

Proefnotitie: *Een wijn met een mooie mineraliteit, licht florale tonen en vol wit en geel fruit. In de smaak is het fruit wederom rijkelijk aanwezig, daarnaast mooi frisse zuren, waarmee de houttonen mooi verweven zijn.*

Op dronk: tussen nu en 2013

(Winkelwaarde van dit kistje: € 36,25)